No. 13252

星房虛昴停印
遠近郵費酌加
週年價銀陸員
每月價銀陸毫
閏月報費照加

The Chinese Mail.

華字日報

5 Wellington Street, Hongkong.

APRIL 8 1907

省佛澳代派本報處
○羊城榮陽街聆記信館
聯興街廣隆信館
十六甫四巷羅少顯
○河南洪德大街廣南公司
○佛山汾記信館
○澳門孳華英源安信館
○江門文記信館廬鑑記信館
○油蔴地廣陶興
省佛澳諸君欲取閱報者
請向各代派報處取閱可也

光緒卅叄年歲次丁未式月廿陸日　禮拜壹　第壹萬三千式百五二號

SCOTT'S EMULSION

司各脫

乳白鱟魚肝油滋補藥

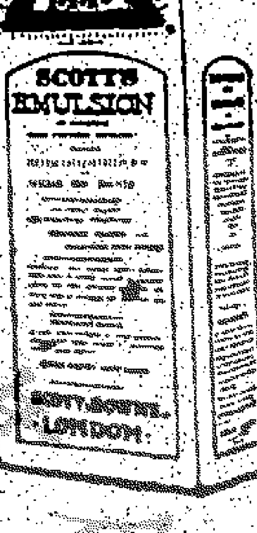

此滋補藥乃用最純潔之魚肝油與他等著名
良藥按妙法配製而成其中一切藥料皆係無
上聖品專治喉肺胸部諸般雜症哮喘癆瘵咳
嗽傷寒及皿脈皮膚之病飲[illegible]藥大有保
養之功能使身健血濃精神倍增弱者飲之可
獲回春妙術惟原藥之味不堪入口特配寶重
香料便其味甘請嘗試之方知余言之不謬也

荷蘭銀行

名　小　公

啟者本銀行創自壹千八百二十四年茲特於本
年三月一號開設來港本銀行收足資本仲英金
三百七拾伍萬磅另儲積肆拾壹萬七千磅總行
在晏士達總寫字樓在八打威本行在南洋及
英美各屬經閱多年專做買賣滙兌附揭生意
茲將附銀息價列左
十二個月週息四厘半算　六個月週息四厘
三個月週息三厘半算　日息週式厘算
貴客　賜顧請移玉到本辦房面商買賣銀錢
交收銀両務期妥善仰祈留意是荷
一千九百零六年三月廿六日
總司理人溫俟臣謹啟
司理辦房事務人梁建安

香港中華滙理銀行

實備資本式百九拾壹萬式千陸百拾陸圓餘積項叄拾
萬零式千捌百式拾圓　總寫字樓在香港　分枝行與代
理遍滿天下本銀行專辦一切銀行滙兌生意按日與
長期附項利息列左
十二個月週息伍匯　六個月週息肆匯
三個月週息三匯　按日附項週息式匯
茲特設華字附銀取銀部以利便華商並不加取費又設
一積聚處凡壹圓以上者皆可附入按日綜計以週息三
半算息銀半年計一次　一千九百零六年三月六號啟

正金銀行告白

敬啟者本銀行在日本橫濱準創自壹千捌百捌拾
年議集資本金式千肆百萬員　一實先收備本金
式千壹百萬員　一預備資本金叄百萬員　一發
餘積項金壹千叄百七拾萬員計收備資本并發餘
積項合共日金叄千肆百七拾萬員正總銀行設在
橫濱並分枝各行於日本東京神戶長崎
大阪中國北京天津上海烟台牛庄
漢口奉天鐵嶺遼陽安東旅順大連
灣孟買英京倫敦美國紐約舊金山買檀
香山法國利安等埠經閱多年本行專做快實
滙兌附揭生理如蒙賜顧本行收支各事定然快捷
妥當公平茲將貴商般戶附貯本行利息列左
十二個月週息伍匯算　陸個月週息肆匯算
叄個月週息叄匯算　日息週息式算匯
香港正金銀行司理人高道啟

萬國寶通銀行

啟者本銀行官准資本美國金銀壹千萬員
總寫字樓在美國紐約本埠分枝行於英京
孟米架吉打星架波庇能香港
廣州省城小呂宋宿務上海橫濱
舊金山墨西哥華路鎮巴剌馬幷設
代理於高林步及打剌士仲江格角
八打威三打冷及四[illegible]丞西貢厦門
[illegible]本漢口天津[illegible]支及各埠有香港
寫字樓在皇后大道中門牌第九號如有滙兌
附揭銀兩約移台玉至本辦房面商價錢格外
相宜本行[illegible]辦伊始[illegible]在推廣生理仰祈留意
是荷◎茲將附銀息價列左
十二個月週息肆匯半算　六個月週息三厘半算
三個月週息三匯算　日息週息式厘
一千九百零三年　五月二十八號
香港萬國寶通銀行啟

荷國安達銀行

（又名范打銀行）

啟者本銀行創自一千八百六十三
年實備資本仲英金壹百式十五萬
磅另盈餘積項壹拾三萬四千磅總
行設在晏士達分枝於八打威
星架坡[illegible]三孖冷烟打
[illegible]富威嘉打何傍代理
在上海呂宋四貫庇能
[illegible]暹羅日本孟嘛[illegible]
打[illegible]孟家錫高林傍及
英倫法美京城等埠專做買賣滙兌
附揭銀兩生理
「茲將附銀息價列左」
十二個月週息四厘算
六個月週息三厘半算
三個月週息三厘算
日息週息二厘算
貴客賜顧請移玉至本辦房面
商買賣價目收支銀兩格外相宜本
行在德輔道中一十六號仰祈留意
是荷
一千九百零六年十一月一號
香港司理人畢治嚴啟

遷舖告白

本號準於十式月十五日遷往大道中一拾九號即大鐘樓下香港大酒店左鄰惠蒙賜顧請移玉步

光緒卅三年正月初六日
萬羅榮啟

新寧鐵路股份銀再收廣告

啟者新甯鐵路股份銀經己客歲十一月十六
日截收嗣因今春正月港中各行店接到外洋
各埠鄉里陸續付銀回來着附入股前來公
司懇爲再收以免見遺等語是以本公司新
初七齊集酌奪俾順衆情准於本年四月初二
十六両日再行開收兩期如遲延不候故特預
告白倘各處梓里如意再報者請即屆期携銀
到本公司交收是可
丁未年正月十日　香港甯邑商務公所　二卅旦啓

始創不式價先施公司新張廣告

竊以五洲洞闢製造日盛而日新萬國
通商工藝愈精而愈備運來中國文化
灌輸歐風東漸而學界商界日進文明
莫不競尚新奇爭誇美麗者也本公司
老舖在香港中環始創不二價生意專
辦洋貨疋頭各欵貨式皆選精美配合
時宜歷蒙　士商光顧環海馳名已久
今再分設在海傍省澳輪船碼頭對面
又德輔道門牌二百十七二百十九二
百廿一號直通一連數間志圖久遠以
廣招徠選辦寰球各國名廠新式製造
貨物蘇杭紗羅綢縐洋貨疋頭學堂各
欵操衣西式男女衣服潔白線衫線襪
毛衫毛織衛生衣服各欵男女靴鞋毡
被遮帽傢私檯椅鐘鏡鐵器及鑵頭伙
食代售中西馳名膏丹丸散一切中西
用品無不精華美備令人眼界一新價
實不二童叟無欺零售批發格外相宜
用茲佈告仰祈　貴客留意光臨攘往
熙來怡然賜顧爲盼
本公司定期二月十二日開張

曾伯廉止痛藥

CHAMBERLAIN'S PAIN-BALM

此藥爲止痛聖藥各家所必須
者一切痛證皆能合用凡跌打
刀傷一貼即愈頭痛牙痛及面
部各痛亦藥到周春腰骨痛刺
以擦患處即能奏效至於雨能
胸膝如有痛苦及風濕等亦[illegible]
醫治各家皆自備置一[illegible]以[illegible]
方便[illegible]月[illegible]有寄售[illegible]
[illegible]

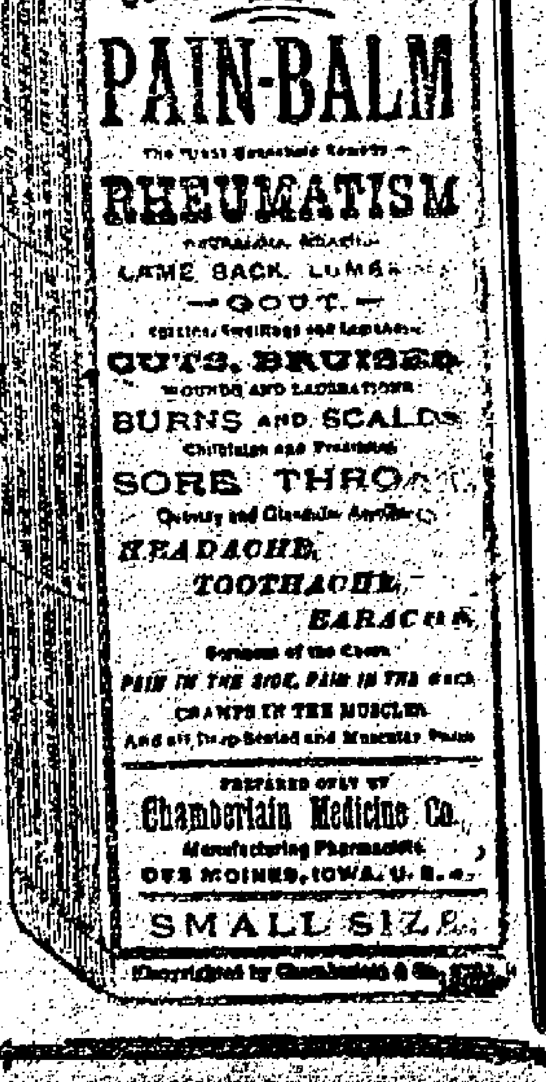

告白

公啟者本所於二月廿七日大集股東公舉
伍兩侍郎南北分任維持路事由二千份股東
李君煜堂倡議一萬份股東劉乃祥和議擁股
東均已贊成如各埠行商股東有表同情者請
親到本所簽名或賜函掛號俾公司得早日注
冊舉人股立儀行續收大股以定路局而安人
心是所至禱
丁未年二月廿四日　粵路股東集議所謹啓

拍賣

啟者未十佐治林勿准於二月廿七日即禮拜
二日上午十一點半鐘在本行內有枚桂烟絲
五十箱出投以價高者得現銀紙交易　貨
看貨議價始落之後倘有不測或意外之事俱
由買者自理特此聲明
丁未年二月廿四日　佐治林勿啟

美國牙醫周夢熊

館在德輔道中二十七號二樓

輪船往大呂宋廣告

啟者本公司新租到堅固快捷輪船
名普華檀準於三月二十日開行往
墨西哥市獅打古魯半龍轉駁內地
各埠船上床位寬爽茶水飯食豐足
工役招呼妥當貴號有客及貨物
附搭請早日到本公司寫字樓掛號
爲盼此佈　V第二丑
三月十七日出客位紙
十八日點名　十九日落船
光緒卅三年　月廿四日
茂利輪船公司伍學規謹啟

採買請到本行面議
大道中壹拾式號
源和洋行啟

如不能沽出原報交還則將銀交復每本可沽
價二毫有意者可於禮拜六日或禮拜日八點
半鐘間德臣西報便可
一千九百零七年四月六號啟

此佈
一千九百零七年三月廿七號
何福等債主之律師希士廷及希士廷謹啓

請移玉步是荷　威行老舖在香港中環水車
館後便威檻在水車館斜路即文咸東街口

光緒卅三年二月廿二日
三才有限公司總理及署司理人
蘇月生謹啟

屈臣氏大藥房

精製靈藥香飲丹丸散

告白

本房藥膏自創製各種荷蘭水解渴消炎歷蒙紳商所推許近更專運靈心新製一種名曰雅三鞭水可以滋煩澀以除痰喘洵為飲品中之冠絕一時者也世有知之同志者請嘗試焉

新到加波力牙粉

夫牙齒之為患痛則寢食俱廢漸則齦枯齦存其致患之由皆因不善保固一經發作縱難拔除者用本局此加波力牙粉刷牙最能益齒兼能辟穢除蟲永無牙患

每盒價銀　大七分二里　小三分六厘

新加波力香梘

此梘係以加波力藥製成專治一切皮膚各症善能殺蝨解毒辟穢用以洗浴可免傳染之患

每件價銀七分二厘

臺灣銀行告白

敬啓者本銀行總寫字樓設在台北資本銀伍百萬圓今分枝本港日本即通商各埠專做買賣滙兌附揭銀両生理

謹將本行利息列左

十二個月週息五釐　六個月週息四釐算

三個月週息三釐算　日息計週息二釐算

貴商賜顧請移玉步到中環德輔道中門牌第三號即香港皇后酒店樓下本行寫字樓面商是荷

癸卯年四月十五日　臺灣銀行司理人啓

德源　更正告白

專辦影相乾片藥料

新式大小快鏡射大

鏡箱金木鏡架發行

代寄各埠實價無欺

香港中環擺花街尾石街口廿七號　省城十八甫嶺海日報館左便開張

粵東省城香港德源謹啓

Van Houten's Cocoa

溫厚頓穀糕粉

如人用溫厚敦之穀羔定享美味此穀羔粉清溺而易融化有天然之香氣且適口而補身品極佳而又最耐用

本館告白

敬者本館派報工伴或有更換或請假同鄉儕人代派如有漏送報紙請即備人通知妥為送閱　再者本館夥伴衆多如有取貨賒借銀両等事為經手是問一概與本館無涉此佈

戊戌年二月吉日　華字日報館謹啓

聲明告白

敬者茲奉　憲論着敝院於清明後四月十五將馬頭圍環穴之骨殖約七百五十七具并九龍城後晒魚石環穴之骨殖遷往大石鼓安葬如有親屬欲自檢執者請早日到該處起去限期四月十五止敝院定依　憲論　律典工檢執遷葬照舊立回碑記以便祭掃特此佈聞

光緒卅三年二月十四日　東華醫院謹啓

承項告白

啓者上環大馬路門牌一百零三號世業堂熟藥店今將與東志闊別業恩將世業堂字號全盤貨物傢私裝修一概頂與榮基堂承受准二月廿二日交易清楚任由榮基堂照舊字號開張日後生意盈虧與舊人無涉以前世業堂有欠到各號會揭貨借租項及担保事情概歸舊人支理清楚與新承受人無涉特此聲明以免後論

光緒卅三年二月十四日承項人榮基堂謹啓

全安保火險公司　派息告白

啓者本公司丙午年股本息銀經已集議照章週息壹分算另每股派溢利弍員定於弍月初一日開派屆期請携息摺到本公司總寫字樓收取是荷此佈

丁未年元月二十日　總司理人周少岐啓

舊砵酒發客

本行現由大呂宋西洋國運來老年舊砵酒發售此酒有衛生之功能開胃補血養顏治一切傷症婦人產後飲之極合能去瘀補氣補血也每打價銀由拾柒員起至肆拾弍員諸君採買請到本行面議

大道中壹拾弍號　源和洋行啓

前往上海橫濱神戶

啓者本行有堅固快捷火輪船一只名芝鴨加准期二月廿六日啓行前往上海橫濱神戶等埠如　寶號有貨附搭該船者請至上環大馬路金孖素燕梳分局內面議此佈

丁未年二月廿三日

代理舊沙宣行上海東洋代人寓　金孖素燕梳分局謹啓

萬安公司派息告白

啓者本公司丙午年股本息銀經已集議週息一分算定期三月初一日開派屆期請携息摺到本公司總寫字樓收取是荷此佈

丁未年二月廿四日　司理周少岐謹啓

用人

茲欲用人及小童發賣香港旬報每本可獲利仙每禮拜六日禮拜日無論少壯成童子容易見利五毫凡取旬報每本先收銀壹毫五仙如不能沽出原報交還則將銀交復每本可沽價二毫有意者可於禮拜六日或禮拜日八點半鐘間德臣西報便可

一千九百零七年四月　六號啓

仁安洋面火燭保險有限公司告白

啓者本公司第六週平常聚會訂於二月廿六日正午十二打鐘在文咸西街門牌第三十一號總寫字樓會議屆期敬請各股東　値理總理齊集省覽上年結冊數目生意情形幸勿各玉為荷本公司股份票由本日起至廿六日停止轉換特此佈達

丁未年貳月初十日　司理人陳觀瀾謹啓

同安火燭保險有限公司派息告白

啓者本公司丙午年股本息銀經已集議照章週息一分算定於三月初一日開派屆期請各股東携息摺到本寫字樓收取是荷

光緒卅三年二月十七日　司理人唐子修　劉芸階謹啓

新到川綢

寶藍川綢每疋銀紙十元五毫

西庄衣服原色川綢平沽

丁未年二月十七日　金魚塘永同昌啓

謙益花紗店公白

原日在香港德輔道第三百零七號開張

啓者現向該店東手討得銀多少欲與各債主分派茲定期西歷本年四月十五號下午三點鐘在皇后大道門牌第三十八號本律師寫字樓齊集各債主開派此銀各債主請於西四月十二號或以前將謙益店欠他之數交來察核此佈

一千九百零七年三月廿七號　何福等債主之律師希士廷及希士廷謹啓

告白

啓者本公司承辦香港及英界之膠車業蒙政府批准現下開辦在即凡各股友日前所認之股本銀務祈早日賜交文咸西街門牌第三十五號怡安昌行二樓本公司寫字樓是幸

光緒卅三年二月二十日　香港九龍新式手車有限公司總理人關季雲啓

源安洋面火燭保險滙兌附揭積聚按揭貨倉有限公司派息告白

啓者本公司丙午年股本息銀經已集議照章週息一分二厘算定期三月初一日開派屆期請携息摺到本公司總局寫字樓收取是荷此佈

丁未年二月廿三日　總司理人李友山謹啓

威行　威棧　自辦上好金鏢金銀問鏢

本號開張有年專辦金銀鐘表衛生眼鏡向聘超等名師修整鐘表千里鏡洋琴羅經風雨表留聲機器等件保行妥當另本號定價列明威行親金表銀表業已沽出多衆蒙光顧者揚傳中外

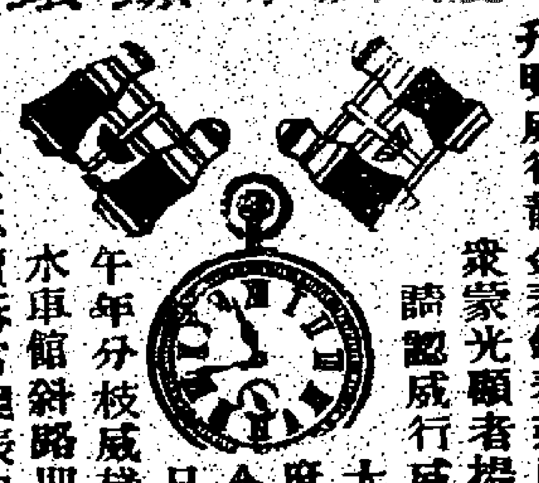

請認威行威棧門首大鐘為記庶不至悮

今因生意日盛于丙午年分枝威棧在中環水車館斜路即文咸東街口立意不貳拆富歸表向無以舊翻新貨式繁多定價從廉士商賜顧請移玉步是荷

威行老舖在香港中環水車館後便威棧在水車館斜路即文咸東街口

聲明告白

啓者寶星行呂宋烟公司自英一千九百零四年起做至英一千九百零七年弍月底止經於英一千九百零七年三月十四號在華字日報實明告白敬請各股東齊集叙會二次所因生意不前是以集議決意收盤如各號有欠到本號之貨項銀両祈早日交來本號給回圖章為據倘本號有欠到各號之貨項及揭借等項再限至本年弍月三十日以前請移玉至寶星行呂宋烟公司理明倘有過期不報日後不得追究特此聲明以免後論此佈

光緒卅三年二月初九日　西營盤同邊街門牌廿二號寶星行啓

社惠廷美國新法牙科

啓者世界愈文明醫學日益進步牙科專門美國尤為擅長僕學習有年凡鑲補醫脫諸法更求精妙謹登數言為訪牙科者知所問津焉

醫寓在香港德輔道中第十四號門牌三樓即香港大酒店右鄰

光緒卅三年二月廿一日啓

三才磚瓦木料有限公司定實收盤尾次佈告

啓者本公司二月十五日集議收盤經已報告今再議定期三月十二日上午十二點鐘在保良新街二號二樓本公司寫字樓再議定實收盤如果各股東總理協理等至期不到場叙議者亦作為尾次定實收盤候後無得異言居期敬請各股東總理協理　光臨幸勿藐惧特此佈聞

光緒卅三年二月廿二日　三才有限公司總理及署司理人蘇月生謹啓

省佛代派本

乳白此滋補藥乃用最純

本號準於十弍月十五日遷往大道中　遷舖告白

CHAMBERLAIN'S PAIN-BALM
RHEUMATISM
LAME BACK, LUMBAGO
GOUT
CUTS, BRUISES
BURNS AND SCALDS
SORE THROAT
HEADACHE, TOOTHACHE, EARACHE
Chamberlain Medicine Co.
DES MOINES, IOWA, U.S.A.
SMALL SIZE

○法部對待匿名信辦法　各衙門近來時接匿名信函內中多有挾嫌之事現法部尙書戴鴻慈出示云日後如有一切冤曲之事均可具呈本部必爲辦理如以匿名信函投來者一概不收不理

⊙部臣故示謙遜　京城各堂官門前向來不貼門條蓋係自尊之意以其官職崇高人必知之也現外部侍郎唐紹儀聯芳軍機林紹年門首皆貼有唐寓聯寓（且係外務部聯寓五字）林寓字樣此爲京城近來之特色

○錫良再辭川督　錫良力辭滇督之任已紀前報聞再上摺中有云各督年少於臣尙悉邊瘴難御臣年老多病滇省瘴氣甚重恐實不能支持況臣在川督任已經因病懇恩開缺在先則今之不能赴滇任非有意推避可知且滇省外交尤形緊急臣於外交不甚洞諳設因病而照顧不週實貽害萬分云云

○鄂省以佐職爲書吏　鄂督張之洞以洪案明詔裁革書吏遂役以除積弊擬即先從本署辦起以爲表率傳知關省佐職人員報名投考以文理明達通曉例案者爲合格分派各科辦事即名曰某科辦事官月給辦公費二十兩十六兩不等不日即有明文招考

各國

○定造炮艦又將來華　中國在川崎船廠定造炮艦大體其第四號楚裕號現在亦已造成定期二十二日在神戶落水

○日本湖南學生對於遞解鄧生之辦法　湖南留學日本生開全省大會籌議對付公使遞解經緯學堂鄧生回國之事共決議辦法三條如下

（一）聯合各省同鄉會公舉幹事赴北京伸訢

（二）詰問公使與日本有何密約可以假警察拘人

（三）兩件稟稿詳情等遍登日報藉以致歐洲留學團體

又各省會開特別事幹會於學生會贊成湖南省會所決議之條件者已有十一省共表同情至留日江西同鄉會前上一書中有該國監督先後以日本警察之力將巢鳴學生鄧恢宇等而去云云查以日本警察拘去者爲陳君鄧係以他事往便署就便被留並非拘去

香港

○播寶哈德安兩輪之特色　播寶哈德安兩輪每點鐘行十四海里半其速率爲現在行走省河輪船之冠每夜十二點以前抵港原系法公司代理現已歸三利洋行及同昌公司郭君巉亭經理船上一切大加改良茶水喘嗟立至倉位則潔淨宏敞買辦及侍役對於搭客招呼極爲週到現泊永樂街碼頭晚間九點半鐘往省其詳情請觀本報廣告便悉

○各銀行出鈔票彙紀　西三月份渣打銀行簽發通用銀紙三百零四萬三千一百五十八元存現銀二百三十萬元上海銀行簽發一千二百五十三萬七千九百九十員存現銀九百萬元中華銀行簽發一十七萬五千六百九十八員存現銀七萬五千員三家合共簽發一千五百七十五萬七千一百四十六員存現銀一千一百三十七萬五千員

○官地開投　工務司出示畧云西歷本年四月初八日即禮拜一日下午三點鐘在工務司署當衆開投官地一段系香港內地段第一千七百七十二號坐落由皇后花園至馬已仙山峽道之新路南邊約隔高路華利東便三百碼該地四至北邊一百三十七尺南邊一百三十尺東邊一百三十三尺西邊一百五十五尺共計二萬零八百方尺每年地稅銀一百四十四圓投價以四千一百六十圓爲底

○水師兵總將大抵港　新任駐港水師兵總官吏讀士計程三月初旬可以抵港

○紳商合議送港督頌詞　本港中西紳商擬送頌詞港督以志去思二十四日邀集本港有名望人等赴會簽名是日主席爲遮打君司理爲曉域君

○府案　陳亞德在某街掠去某婦人頭上金耳挖一枝拘送於案官判笞十二藤○亞惠九龍牛奶房東主也昨控告收銀人某甲虧欠銀十九員零官訊得實判兩月苦監○東榮里第一號屋有十一人聚賭被控於案官判爲首二人每罰二十五元餘每罰二元○差弁馬利臣昨在必烈街拿獲賭徒三十一人送案審訊官判爲首二人每罰二十五元餘各罰二元○林亞近失業無事潛入九龍某酒店侍役房中被拘送案官判罰銀十元

譯電

○必利士地震續聞（「勞打電」）廿二日倫敦電云必利士城地震一連二十八次該城屋宇四千間內震塌者三百餘間尙有一半亦大受損壞壓斃居民八人傷者甚多

○議在埃及設立萬國議院（「南清電」）二十日倫頓電云英國駐埃及領事前曾提議在埃及地方設立萬國議政院以便整頓埃及之吏治並令遵守現在會審公堂之章程

○德皇拒設博覽會　又電云前報德國擬在柏林開設世界博覽會之議德皇從而抗拒

○太平會訂期會議　德國代表員獻呈海牙城太平會之章程並未包涵限制軍械之問題在內該會訂期西六月十五日開門叙議目下裁隊兵十一節因衆人意見不一故預料將來須特派專委以查究此問題惟德奧二國將來派員參與否則未得而知須俟下月德皇與奥外務卿速路會晤後始能定奪○英日兩國於裁兵問題將無效果故將來兩國參與否尙未能定○美班英三國欲行討論限制戰費問題惟俄國又不欲預聞此事

上諭電傳

○廿三日本日召見軍機長秀陸潤庠孫寶琦

○閣抄　上諭廣西□遠府知府員缺著全興補授欽此○同日旨　庫車回子郡王瑪木特著賞給乾清門差欽此

聲明告白

啟者茲與鄭滿訂買七千五百五十號舊艇一隻訂明價銀七百九十五元准三月初六日交易倘鄭滿及該艇日前有欠揭項會項貨項等新舊日與鄭滿理妥自交易之後一概與與利號無涉特此聲明以免後論

丁未年　二月　廿六日　與利號謹啓

內外精通

敬啟者本月廿三晚弟之小兒年方四歲偶然失足由高陛下跌傷右手臂骱陸某到治不料他以危言恐嚇諸圖厚利因此決意別請良醫調理於是恭請□樹翁許春園先生到診據云腕骱均未傷惟右手大骱翻斜矣立施按摩推拿手法外敷內服以良方痛楚立止是晚安睡如常明日見其舉動如意矣可見先生不但精於內科而外科跌打亦確有實學凡經先生診治者無不交稱妙手有此濟世良醫惜同胞多未週知爲憾慨無以報德特登報章以誌不忘俾同胞知所問津焉

光緒卅三年　二月廿六日　弟黎海山拜頌

招人起貨

啟者本公司之火船一隻名芝鴨加由卡剌吉打庇能及新架坡準抵港凡有付貨在該船者新即携帶載紙到本公司加簽至船上起貨限期至本月廿六日下午四點鐘以前船上貨物仍未起清本公司則將各貨起至九龍貨倉暫貯或有意外及費用等項貨主自理本公司未買保險其貨係由庇能星架波兩埠附來者更須即日由船起清否則將其貨起上貨倉所有費用與保險均歸貨主自理特此聲明以免後論此佈

丁未年　二月　廿六日　德沙宜公司啟

聲明告白

啟者德輔道中門牌第一百五十八號永其昌生意收盤所有欠各號貨項揭項借項等一概經朱樂朋手支結清楚并無少欠所存貨物銀兩各股東當面均清餘存下像私貨項及揭項等一概頂與永成安朱係亭承受倘有各號欠到永其昌貨項揭項送交永成安給錫收便妥特此佈聞

丁未年　二月　廿六日　德輔道永成安啟

衛生須知

凡欲身體康泰百病不生可於每飯之後嚥服韋廉士大醫生紅色補丸一粒蓋此丸可以延年益壽保身袪病故也疾雖各殊而致病之由不過數端而已如血枯則因血虧而起食積不化亦血虧之兆也風濕骨痛與夫風痰鶴膝則因血邪毒而生氣身不遂腰痛腳痠筋絡抽促此數者皆血不榮筋之患也韋廉士大醫生紅色補丸有活血養血之功有血補血之能故於此等症奏効如神萬不一失茲將西鄉如爐他剌地方之著名醫師未士庇厘剌之醫案而畧言之據云弟因氣血內虧一病垂危勢將易簀幸得韋廉士大醫生之紅色補丸而沉疴立起得享餘年此恩此德沒齒難忘憶弟年少氣盛好勤惡逸故於衛生一道絕不講究三十年前積勞成病血虧頭痛夜不成寐惡夢頻盈飯後胸膈不安腰腹皆痛雖得名醫診治而病勢日深不得已而自公退食閉戶養痾羣醫束手命稱症成不治矣幸而一日偶閱報紙備載韋廉士大醫生紅色補丸之功效是以決意

一嘗即向市得一瓶照方各服不數日即覺大有轉機用是再購多瓶連服無間則見日愈一日無何而各病全消精神如昨矣各醫見之均稱死裡逃生見所未見云以此觀之則弟有生之年皆紅色補丸再賜之日也韋廉士大醫生紅色補丸其藥中之聖者乎　韋廉士大醫生紅色補丸之功力直達血份故能調榮養衛立愈一切　血枯　積滯　肝水不和　風濕骨痛　腳氣　脩心　左癱右瘓　先天不足諸虛百損凡遇發熱　下痢感冒之後須調補者均宜婦女經來各病　月信不調者服之立奏奇効各處藥店均有發售或直向石叻海邊第一度吊橋腳　韋廉士大醫生總藥局採買亦可　每一樽價銀一元五毫　每六樽價銀八大元　不論遠近一律不取郵費　再者本藥局乃係英商之業而紅色補丸乃英國名醫數十年考究獨得之秘與美國無干涉合并聲明

協安洋面火燭保險滙兌附揭有限公司派息告白

啟者本公司丙午年股本息銀經已集議照章週息一分弍厘算定期三月初一日開派屆期請携息摺到本公司總寫字樓收取是荷此佈

光緒卅三年　二月　廿六日　總司理人　吳理卿　譚子剛　謹啓

宜安保險公司派息告白

啟者本公司丙午年股本息銀經已集議照章週息一分二厘算定於三月初一日開派屆期請携息摺到本公司總字樓收取是荷此佈

光緒卅三年　二月　廿六日　司理人陳樹銘謹啟

莫禮智自製　鮮花露水發售

價四毫

總發售處擺花街拾四號

上環瑞華軒

新到四川綢加重白鉄烟筒京蘇什貨發客格外相宜貴客光顧請移玉步是荷　四川綢或向省城迴欄橋渝順棧內奏自桑面商亦得

丁未年　元月廿二日　上環瑞華軒謹

黃耀南告白

[illegible]

家製

[illegible]

論說

論周督將以因循誤路事（醒魂）

自來成天下事者其大端有二曰勇敢也鎮靜也有勇敢之才而天下事無能折其氣持鎮靜之見而天下事莫能擾其神此固合古今之善世英雄其籍以決大疑定大計平大難而享大名者胥不越此兩種人格也然而剛躁者有似乎勇敢因循者亦有似乎鎮靜祇此疑似之界線而事後一成一敗之分遂相去有不可以道里計者矣是不可以不亟爲之辨別以爲當道忠告之也

有如今日之周督非所謂素稱鎮靜之人乎其平日以名幕之才起而膺疆寄之任歷官已不爲不久涉事亦不爲不多斯則以老成鎮靜許之亦誰敢議其非者去歲由江調粵我粵士民方且焚香以頌祝之設會以歡迎之大有如耆生望安石之想矣

且吾不解我粵人之對於周督何以其感情若此之深也豈不曰周督之能以鎮靜幹事者爲粵人造福之故耶吾又不解周督之對於我粵人何以便其感情若是其速也豈不亦曰周督之能以鎮靜幹事者爲粵人造福之故耶蕃如是也而我粵人之屬望於周督者良匪輕即周督之辭所以造福於我粵人者應不容少緩矣夫所謂刻不容緩之事而且事成則爲粵人之福事敗則貽粵人之憂者又孰有如今日之路事耶乃周督自蒞粵以來至於今已數月矣而路事之不振也如故路禍之迭起也如故始則曰設局維持成立猶將有待也而今則將屆撤局之期矣而存放之欵項曾否妥協開支之數目曾否澈查仍未得詳實報告以釋衆股東之疑團於一旦坐令兩造交訌馴至大局之將潰而亦憎然若罔覺嗚呼誰實尸之而使路事之決裂一至此耶嚮閱洗道致京官電函有云

彼此相持不下續股斷不能交路事終不可問

等語每讀一過殊令人嘆飯香於沈道何責所責者周督之貌爲鎮靜而實則因循坐誤有以致之耳

抑今日之路事其孰是孰否自應如毛遂之定從於楚王之前兩言而已決乃周督既不能爲魯仲連之解排紛難又不能如魏高洋之斬絕亂絲始終是一箇悶葫蘆無所剖白數月以內不鳴一策莫決一辭惟諄諄以屏棄小嫌保全大局爲警然試問此中之小嫌何以能屏棄何以又不能屏棄屏棄後之大局何以能保全何以又不能保全在周督固未嘗一爲籌及而徒恃此游游汎汎之批詞冀以感人心而息公憤又何怪其愈激愈烈以釀成二十日定期會斯鬨之怪劇也

要而論之周督苟以公司之辦法爲是也則辦路之舉亟當實成諸公司苟周督以公司之辦法爲未是也則又當設法淘汰再行公舉務使衆心悉服而橫議漸消橫議既消斯風潮亦息人之貌雖醜未有惡鏡之鑑者何者以其空也人之心雖偏未有惡衡之正者何者以其平也空則無障平則無偏蓋周全粵路之法其把握當在是矣否則胸無主見如蘇味道之模稜兩可泄泄沓沓荒荒忽忽今日不與辦而謂復有來日今時不救危而謂俟諸異時由表面觀之好似極鎮靜者然而不知事機之敗壞殆已日甚一日幾至於不可收拾矣尚得謂非因循誤之耶今周督之對於路事其爲鎮靜耶抑爲因循耶試舉以質諸留心時務者

本館特電

○廿五日四點鐘接北京訪員專電云

粵督周馥電奏粵路股東二十日會議竟至相毆請派公正不阿之大員來粵澈底查辦以維持路事

又電云 **英使朱爾典照會外部將上海公堂鬨事案移至外部議結外部覆文謂此乃上海之案應由江督辦理不必移至外部**

廣東

○周督對於定期會暴動之政見（羊城訪函） 二十日粵路股東定期會凌雜喧嘩幾釀事端幸得巡警彈壓不致肇事是晚南番兩令及巡警委員即將自聚情形面禀周督廿一日又有股東數人聯謁周督述當日議事怪象廿二日公司中人鄭官應周麟逖李煜芬董事葉雨田朱南洲等復具禀指爲集議中人破壞周督閱禀告兩司云此亦一是非彼亦一是非究竟由何人搗亂胡藩云當日南海廣令番禺劉令及巡警局委均在場目睹誰是誰非應能裁判周督云幸得警兵彈壓不致鬧事然彼此均股東何必又多生枝節我意總以調和爲主勿再生出波瀾云嗚周督之政見如此不禁爲粵路前途痛哭也

○酌定候補遊歷簡章 「羊城訪函」 近□候補人員多有稟請出洋遊歷者借此爲陞官之捷徑現周督有見於此昨札胡藩司畧謂職官出洋遊歷固屬有利無弊但必夙有研究始足以資印證而廣見聞方爲有益否則徒勞往返於政治學術等項仍無裨益宜酌定遊歷簡章按照合格者始分別給咨云云

○札飭考試被裁員弁 粵省綠營已實行裁併當經分別委員前往將被裁各營之案卷軍裝點收在案已紀前報惟被裁各員弁向無位置現周督已會商李準并札行中協飭將被裁各該員弁姓名履歷造具清冊呈繳候分別考試酌量委用以免棄置云

○電報官局由楊士驄辦理 兩廣電報自周督蒞任後分爲官商兩局辦理其意爲慎重官家要件起見也前委吳道政修代理現楊道士驄已奉札委辦此差故吳道亦於昨二十日將官電一切公事文件關防等等一一點交楊道接收以清首尾云

○盜風之猖獗至此 粵東地少人稠即最豐稔之年亦要外省接濟近因蕪湖鎭江同時禁米出口小民粒食愈艱西樵盜賊爲飢所驅益無顧忌凡有柴米入境無不勒收行水搶刧擄人之案日益加多即如去月區邊鄉被擄梁氏二子已遭虐斃一人是月所擄鹿大崗李紀本家貲有限竟被勒贖千金始行釋放現在猶有飯食之家每多遷避省港昨二十日雖有官兵到區村圍捕各匪實俱在鄉並未聞擒獲一人反被各匪區大口造相區湘爲綠人當場亂鎗轟斃現在各匪在大岡墟聯盟拜會設廳建醮白鴿票目無王法至此已極惟民何辜而受此荼毒也

○教會學生入官學者一律給獎 周督現准學部咨稱准兩廣總督咨開德國教士凌爲超在嘉應州設立中西學堂因學生誤會罷學宣意退學旋據汕頭廣州兩口領事先後轉請立案給獎等情一案經廣東提學使詢該州復稱遵往勸導保護詢悉學生因冬至回家祭祖者四十餘人赴省應考者十餘人並非退學俟後同學照常肄業等語現在未據該教士復有後言惟廣東沿海各口岸開通最早各國教士所立學堂不止一處其所收學生身家如何學堂功課如何官不過問自毋庸立案給獎俟已離該學堂後到省城或各州縣官立學堂取具安保考選入堂謹守堂規植品勵學一遵奏章朔望日至孔聖先師前行禮例應不分彼此一體給獎等因由提學使詳請轉咨前來查本部新章外國人在內地設立學堂無庸立案給獎等語蓋以教育爲國家應盡之義務非外國人所可代謀故在外國人立之學堂畢業者不予獎勵若既離該學而有妥實保証考入官立各項學堂果能恪守規章砥勵學行所有應得獎勵自可與同堂諸生一律辦理相應咨覆查照轉行可也云云

○南令禁抬米價 南海縣廣令奉准本府札開特照會各善堂及總商會紳董妥速募捐集款購米同省辦理平糶并移行各處督同紳士一體籌辦外并明白宣示畧謂爲此示諭米行商販人等知悉爾等須知米穀爲民間日需之品囤積居奇固干嚴究抬價罔利亦屬病民自示之後務各存公德之心共念小民粒食維艱之苦勿積穀不糶勿漲價營私公平交易共保事業何幸如之如敢不恤故違勸諭一經訪聞或被指告定即嚴拿懲辦決不姑寬云云

京省

○咨各省注意薦賢籌款 政府咨各省督撫謂現在國家百端待理所最注意者在求賢與籌款二大問題各省督撫宜破格薦賢勿拘常例至籌款之法必須另籌善策務期上下相安一舉兩得等語

○直督淘汰全省官吏 直督袁世凱議定期於三月內攷試全省官吏凡文理不通之員全行撤參

○資政院乃老人院 資政院定於月內設立聞係兩宮因王文韶屢請退休藉以位置老臣

○貴州苗子入耶教 貴州西北一帶地屬苗疆其人未有教化近日英教士不辭險阻前往傳教聞現時已有三千餘受耶穌教洗禮云云

○展限各省賑捐 各省督撫現以庫欵奇絀紛紛請將現辦常捐酌量展限稟到者已有十三省聞已交由度支部議准一律展限一年

⊙王寵惠在英畢業乃回國 法部前奏調留學歐美法律生王寵惠回國應用昨英使汪大燮電復請據該生稱須俟法律卒業再行回國等語今法部業已准其留歐繼學俟畢業後再行回國

○軍衣帽制度議准 陸軍部民政部現已會同議定陸軍及巡警軍帽及軍衣制度通咨各屬頒於本月內一律更換聞其帽式係仿德國衣式則仿照日本

⊙駐奥使告假返國 駐奥使李經邁因事請假已蒙恩准賞假三月今又電告政府略言蒙恩准假船期已定擬將汎譜習法文一員代辦使篆云

○淮安饑民圍攻委員 江北淮安桃源縣屬之仲興地方近有飢民六千餘人因放賑委員侵吞賑欵將用火圍攻致其死命該處已於十五十六閉市兩日云

○江西民教又起爭 十九日南豐縣民教齟齬致起爭端風潮劇烈縣令某飛稟省垣告急大吏飭派巡防隊一營火速前往彈壓 按南豐縣屬江西建昌府距省會四百六十里距府治百二里

○華人得爲海關幫辦 海關供事夫歲有漢口關張玉堂派署東關監督現又有膠州關二等供事劉漢池派充膠州關四等幫辦此爲近年之特色張劉皆粵人

○葉雨田致上海商學公會電文 商學公所均鑒公司三五董事串舉總理辦唐張溫各出於私憤勸不認乞轉電江漢合力向周督與部力爭以挽全局餘詳信葉雨田稟 按董事爲股東所舉即公司現辦路事之人也葉雨田固曾被舉爲董事亦即爲公司現辦路事之人也異哉今乃有此電夫商律董事有舉總理辦之權葉雨田不應攻擊而攻擊此不可解者一據公司定期二月二十日開正式會公舉總理辦當日尚未至期葉雨田何以知其串舉此不可解者二公司董事皆與葉雨田爲共事之人葉雨田乃同室操戈此不可解者三公司董事有十二人代表員有百餘人是否正式而舉姑勿論而葉一人反對獨葉雨田起而發難此不可解者四合四者觀之真不可解也

○革命黨定罪詳誌 去臘江督端方探聞孫文大頭目楊恢即楊卓林潛來上海希圖起事當派眼線蕭劉二人佯投入會誘至揚州並李發根廖子良一併拿獲並起有炸藥八枚製造炸藥之料甚多一併解甯訊辦據楊恢供係湖南人先年投江南福字營充當營勇後在張春發營中充當隨員旋入江南將備學堂肄業曾領有修業文憑光緒三十一年游學日本投入孫文黨因聽論兵事爲孫文所賞派爲副將之職上年萍鄉醴亂孫文曾派在廣東起事以爲響應端方以其罪大未便稍稽顧戮當已將其就地正法李嚴根即李茅禪廖子良即廖德璠均遊學東洋被楊恢煽誘入會並未有受職情罪尚輕各予監禁五年之罪

又金陵巡警局拿獲由東洋回甯之孫少侯權道涵段雲三名經端方迭次審訊據供孫少侯即孫毓筠又即孫筠安徽籍由廩貢生報捐分省同知又在天津加捐道員平日喜談政治革命上年二月遊學日本並未有受職亦未輾轉糾人已定監禁五年限滿察看再行酌核辦理權道涵段雲均安徽人上年游學東洋被人煽惑忽變宗旨爲政治革命此次來甯係欲闌查陸軍巡警是否得力並欲利用陸軍中人後因程度不齊難資利用云云端方以其有心逆附然究係少年喜事致被邪說所惑且亦未受職情尚可原擬貸其一死各予永遠監禁之罪云孫少侯所捐官職已由端方咨部查明斥革

○車站炸藥案餘聞 高林斯炸藥案發其如何訊供情形終未宣布現探得該供詞祇承認炸藥係由日本携帶來華欲送北京其餘各情均經探得聞發覺原因有謂係關姓首告者有謂係高林斯醉後放言爲旅舍侍者舉發有謂係駐日本楊使秘電北洋截拿者傳說各有不同聞在案之唐兆麟經英領查得確英籍已册會海關道請交以憑究辦

○法部對待匿名信辦法 各衙門近來時接匿名信函內中多有挾嫌之事現法部尚書戴鴻慈出示云日後如有一切寃曲之事均可具呈本部必爲辦理如以匿名信函投來者一概不收不理

君峰亭經理船上一切大加改良茶水咄嗟立至倉位則潔淨宏敞買辦及侍役對於搭客招呼極爲週到現泊永樂街碼頭晚間九點半鐘往省其詳情請觀本報廣告便悉

○各銀行出鈔票彙紀 西三月份渣打銀行……萬三千一百五十八……

在內該會訂期西六月十五日閧門叙議目下裁限兵士一節因衆人意見不一故預料將來須特派專委以查究此問題惟德奥二國將來派員參與否則未得而知須俟下月德皇與奥外務大臣會晤後始能定奪○英日兩國於減兵問題料無效果故將來兩國參與否尚……

聲明告白
啓者德輔道中門牌第一百五十八號永其昌生意收盤所有欠各號貨項揭項借項等一概經朱樂朋手支結清楚并無少欠所存貨物銀兩各股東當面均清餘存下條私貨項及揭項……

協安洋面火燭保險滙兌附揭有限公司派息告白
啓者本公司丙午年股本息銀經已集議照章週息一分式厘算定期三月初一日開派屆期請携息摺到本公司總寫字樓收取是荷此佈

香港華字日報行情

丁未年弍月廿叁日禮拜五 入口船頭列左

英國火船名豐美 廿一日
英國火船名動化
中國火船名致遠
英國火船名廣生
中國火船名廣大
英國巡船名建德
德國火船名海門
英國火船名馬超
德國火船名王平
英國火船名惠州
英國火船名茂生
英國火船名北海
英國火船名士的甸 廿五禮拜日
美國火船名綏古
英國火船名海澄
日本火船名廣東丸
日本火船名宏又丸
德國火船名山打根
英國火船名鴨巴打
英國火船名紹興
英國火船名阜生

美國郵船名亞細亞 准于弍月廿柒日正午十二點開行往上海日本檀香山金山等埠
德國郵船名西由 准于弍月廿捌日正午開行往石叻庇能哥林保孟買德國等埠
美國郵船名古家 准于叁月初肆日正午開行往上海日本檀香山舊金山等埠
法國郵船名日本丸 准于叁月初捌日正午開行往西貢星加坡庇能哥林保法國等埠
英國郵船名保利 准于叁月初四日正午開行往上海日本檀香山舊金山等埠
英國郵船名參路打 准于叁月初四日開行往星加坡庇能哥林保等埠
德國郵船名布連士 准于叁月拾弍日正午開行往石叻庇能哥林保等埠
英國郵船名力布 准于叁月廿弍日正午開行往上海日本檀香山舊金山等埠
美國郵船名急狄 准于叁月廿玖日正午開行往上海日本檀香山舊金山等埠
美國郵船名香港丸 准于肆月初柒日正午開行往上海日本檀香山舊金山等埠

由西貢載米來
由星加坡載來雜貨
由上海載來雜貨
由鎮江載來雜貨
由羊城載來雜貨
由星架波到
由頭載來米雜貨
由賓角汕頭載米來
由天津烟台威海汕頭載來雜貨
由山打根載來雜貨
由羊城載來雜貨
由羊城載來雜貨
入口船頭列
由舊金山載來雜貨
由福州廈門載來雜貨
由武治載來煤
由武治載來煤
由羊城載來雜貨
由仰江載來雜貨
由羊城載來雜貨
由羊城載來雜貨

大古洋行 禪臣洋行 招商局 渣甸公司 新鴻 德忌利士 太古洋行 太古洋行 太古洋行 渣甸公司 太古洋行 太古洋行 花旗輪船 德忌利士 順泰公司 福生公司 勿者士行 太古洋行 渣甸公司

往小呂宋新金山等○火船長沙 弍月廿捌日開行 太古洋行
往海口北海○火船海南 吉時搭貨 廿陸日下午柒點開行 孖地洋行
往海口北海○火船廣泰 廿陸日下午開行 孖地洋行
往三水梧州等○火船孫權 廿陸日開行 太古洋行
往武治○火船大冶 廿陸日開行 招商局
往武治○火船大冶山丸 廿陸日開行 大阪公司
往西貢○火船阜生 廿陸日開行 太古洋行
往海口星加坡○火船紹興 廿陸日開行 太古洋行
往上海○火船廣大 廿陸日下午開行 太古洋行
往上海橫濱神戶等○火船芝嗎加 廿柒日下午開行 德忌利士
往汕頭廈門福州○火船海澄 廿柒日開行 太古洋行
往上海橫濱神戶長崎○火船芝嗎加 廿柒日下午肆點開行 德忌利士
往安南海防○火船新米星接臣 廿柒日開行 源昌
往海口海防○火船河內 廿捌日開行 太古洋行
往安南西貢○火船卡剌接臣 廿捌日開行 太古洋行
往小呂宋○火船大名 廿捌日開行 太古洋行
往海口北海○火船二辰丸 廿捌日下午開行 源昌
直往神戶○火船得利臣 廿捌日開行 太古洋行
往橫濱○火船喜達 廿捌日開行
往烟台牛庄○火船桂陽 廿捌日開行 太古洋行
往八打威 四水 井盟家室 文 火船芝班拿士 廿捌日開行 鴻發
往上海日本○火船比連士衣地利佛列打力 廿捌日開行 勿者士行
往倫敦孟買○火船乃路 廿玖日開行 順泰公司
往上海日本地中海○火船加布利 廿玖日開行 禮和洋行
往星加坡庇能○火船得利 廿玖日開行 大阪公司
往上海廈門福州○火船蘇州丸 廿玖日開行 禮和公司
往汕頭廈門福州○火船千拿皇后 廿玖日開行 太古洋行
往安南西貢○火船卡剌接臣 叁拾日下午開行 孖地洋行
往海口海防○火船惠州 叁拾日開行 太古洋行
往上海○火船桂林 叁拾日開行 太古洋行
往上海○火船廣生 叁拾日開行 太古洋行
往島約○火船路遠 叁拾日開行 渣甸公司
往星加坡庇能孟米○火船錫蘭丸 叁月初壹日上午開行 日本郵船
往廣州灣北海海防○火船千要 初壹日下午柒點開行 孖地洋行
往海防○火船香港 初壹日下午柒點開行 孖地洋行
往廈門星加坡庇能○火船豐遠 初壹日開行 天祥洋行
往日本長崎多利打甘嘜○火船蘇朗 初壹日開行 德忌利士
往小呂宋○火船沙非路 初壹日開行 宜公司
往青島烟台海參崴○火船希剌士 初弍日開行 威北公司
往星加坡波孟米○火船衣士多 初弍日開行 山打洋行
往橫濱神戶○火船信尼錦尼亞 初叁日開行 威北公司
往日本倫敦○火船那文士亞 初肆日開行 昌興公司
直往秘魯及加拉墨斯○火船 初肆日開行 利濟公司
往倫敦古倫坡等○火船伊豫丸 初五天明開行 日本郵船
往長崎神戶橫濱○火船日光丸 初五上午開行 日本郵船

船頭電音

○順昌洋行火船名梳勿初拾由太平洋東岸開行約廿日到港
○錦興公司火船名亞甸仁於十四日由雲哥華開行約計三十日到港
○渣甸公司火船名吉生拾肆日由加爾吉打開行經星加坡來港
○禮和洋行火船名湯拿華拾五日由星加波開行來港
○德國郵船名比連士衣地利佛列打力拾柒日由哥林保開行約廿捌日到港
○天祥洋行火船名巫鰲剌拾玖日由上海開行經小呂宋來港
○英國聯船火船名衣士托拾玖日由星加波開行來港
○日本郵船火船名日本丸弍拾日由他士參士開行經小呂宋約初叁日到港
○禮和洋行火船名日本丸廿壹日由橫濱開行約叁拾日到港
○山打洋行火船名地利士廿弍日由星加波開行約廿捌日到港
○威北洋行火船名歧遜年廿叁日由星架波開行約廿捌日到港
○昌興公司火船名印度皇后廿肆日由上海開行來港

光緒三十三年弍月廿陸日 此紙由香港華字日報刊印

店炭煤

等山金舊山
東洋汽船公司
○日本丸 ○香港丸 ○美國丸

光緒卅三年歲次丁未二月[illegible]
香港華字日報附張
一千九百零七年[illegible]月[illegible]號 禮拜壹

啓者本公司茲有堅固快捷火輪船名
○卞剳接臣 前往安南埠 廿七落貨 二月三十日開行
貴客欲搭船附貨者請到本公司面議就係 上國和豐咸謹啟 二月二十一

啓者本行茲有堅固快捷火輪船名
○瓜打 往西貢埠 專載生菓搭客 准弍月廿七日開行
貴客如欲搭船附貨者請至南北行街卅二號本行面議是荷 萬發源行謹啟 二月二十

啓者本公司茲有堅固快捷火輪船名
○希制士 前往青島烟台海參威埠 准三月初二日發行
○結尾鯀尾亞 前往橫濱神戶埠 准三月初三日開行
貴客欲搭船附貨者請到本公司面議為荷 [illegible]輪船公司謹啟 二月廿二

大阪商船會社
准期常川往來中國之南及台灣上海等埠

前往汕頭廈門福州[illegible] ○馬山丸 [illegible]
前往汕頭廈門福州[illegible] ○蘇州丸 准二月廿九下午開行
前往汕頭廈門[illegible] ○城津丸 [illegible]
前往汕頭廈門安平[illegible] 福州丸 准三月初五下午開行

啟者本會社[illegible]火輪船[illegible] [illegible]上海[illegible] [illegible]接[illegible]貨客[illegible] 上海[illegible]本公司[illegible] 外行[illegible] 貴客欲搭船附貨者請移玉到德輔道中門牌八號本公司洋務房面議 光緒[illegible]年[illegible]月廿五日 大阪商船會社[illegible]

啓者本行茲有堅固快捷火輪船名
○海南 往海口北海埠 准二月廿六下午七點開行
○河內 往海口海防埠 准二月三十下午七點開行
○香港 前往海防埠 准三月初一下午七點開行
○于愛 前往廣州灣北海海防埠 准三月初一下午七點開行
貴客欲搭船附貨者請至本行面議此佈 孖地洋行謹啟

啓者本公司有堅固快捷火輪船名
○芝嗎加 往上海橫濱神戶武治長崎 准廿七下午四點開行
貴客如欲搭船附貨者請至本公司面議是荷 [illegible]洋行謹啟 二月廿一

啟者本號代理[illegible]堅固快捷火輪船名
○新咪忌接臣 前往海口海防埠 准二月廿七下午開行
○喜迪利 前往汕頭埠 准二月廿八下午開行
○得利臣 前往海口北海埠 准二月廿八下午開行
貴客欲搭船附貨者請到[illegible]上環[illegible]面議是荷 [illegible]利號謹啟 二月二十二

啟者本公司茲有堅固快捷火輪船名
○芝麻介士 前往八打威三巴冷[illegible]水[illegible]家[illegible]井里汶埠 准二月廿八[illegible]開行
[illegible]南[illegible]號[illegible] 二月十七

啓者本公司有堅固快捷火輪船名
○日光丸 前往長崎神戶橫濱埠 准三月初五上午開行
○八幡丸 前往[illegible]神戶[illegible] [illegible]
○麗島丸 前往神戶橫濱埠 准三月初七上午開行
○鎌倉丸 前往澳大利亞砵打威[illegible] 准三月初八上午開行
○伊豫丸 往[illegible]波寄林保砵島[illegible] 准三月廿五日開行
○遠江丸 往[illegible]寄林保孟米埠 准三月二十日開行
○阿波丸 前往神戶橫濱域多利[illegible] 准三月十八下午開行
貴客欲搭船附貨者請到[illegible]面議[illegible] [illegible]

啓者本公司茲有堅固快捷火輪船名
○三辰丸 前往神戶埠 准廿四落貨廿七日開行
○廣東丸 前往西貢埠 廿七日落貨 准二月廿八日開行
貴客搭船附貨請到德輔道西百四十五號本公司面議水腳相宜 順發公司謹啓 二月廿二

啟者本號茲有堅固快捷火輪船名
○大利臣 前往蕪湖吐等埠 准三月初八落貨十三日開行
貴客欲搭船附貨者請到德輔道西環海傍本號面議此佈 香港南榮公司謹啟 二月廿五

啓者本公司茲有堅固快捷火輪船名
○廣生 前往上海埠 准二月三十日開行
貴客欲搭船附貨者請至本公司面議此佈 淮何公司謹啟 二月廿二

啓者本公司茲有堅固快捷火輪船名
○海澄 前往汕頭廈門福州埠 准二月廿七下午開行
貴客欲搭船附貨者請至本公司面議是荷 [illegible]利[illegible]公司謹啟 二月廿九

啓者本公司茲有堅固快捷火輪船名
○千拿星厘 前往上海日本温哥華埠 准二月廿九開行
○亞何仁 前往上海日本雲哥華埠 准三月十九日開行
貴客欲搭船附貨者請到本公司面議此佈 昌興輪船公司謹啟 二月廿八

啟者本行茲有堅固快捷火輪船名
○翕與 前往上海埠 准二月廿六日開行
○大名 前往小呂宋埠 准二月廿七日開行
○成都 前往橫濱神戶埠 准二月廿七日開行
○長沙 前往小呂宋新金山等 准二月廿八日開行
○桂陽 前往烟台牛庄埠 准廿八下午四點開行
○惠州 前往天津埠 准二月廿九日開行
○桂林 前往上海埠 准弍月三十日開行
○南昌 前往烟台牛庄埠 准三月初六日開行
貴客欲搭船附貨請至本行[illegible]本行[illegible] 太古洋行謹啟 二月廿一

啟者本行有[illegible]火輪船名
○諾剌 前往日本域多利打金麻埠 准三月初一日開行
○地與文 前往日本域多利打金麻埠 准四月初一日開行
貴客欲搭船附貨者請至本行面議就係 天祥洋行謹啟 二月廿三

往上海日本各埠檀香山舊金山等
東西輪船公司 花旗輪船公司 東洋汽船公司

兼接載搭客往歐洲各國大呂宋開拿打等埠
又接載搭客往麥西哥及南北美洲各內埠
如有火車相接即由火車轉駁

花旗及東西輪船公司各輪船啟行日期開列
○錫拿 准二月廿七日啟行
○蒙古 准三月初四日啟行
○多力 准三月廿二日開行
○亞的 准三月廿九日啟行
○高麗 准四月廿 日啟行
○西伯利 五月初八日啟行
東洋汽船公司輪船日期開列下
○日本丸 准三月初八啟行
○香港丸 准四月初七啟行
○美國丸 准五月初二啟行

已上各輪船開往舊金山[illegible]檀香山[illegible]横濱再[illegible]到檀香[illegible]舊金山[illegible]食舖水腳一概[illegible]往各埠客位列下
往上海每位銀拾三元
往神戶每位銀拾九元
往長崎每位銀拾六員
往橫濱每位銀二拾元
往檀香山每位另稅金金銀壹員 男客金銀五十元 女客加收金銀[illegible]員
往舊金山每位另稅金金銀壹員 男客金銀伍十員 女客加收金銀五員
往墨西哥[illegible]

本公司兼接載搭客駁往歐洲各國及大呂宋開拿打等埠凡往歐洲麥西哥及南北美洲各內埠可由火車到者則由火車駁往至頭等號二號房位及轉駁船車均有一定價值請到本公司詢問便悉如有貨物寄往橫濱日本各埠檀香山舊金山及美國各內埠布路非巴拿仔 此等埠本公司俱有船駁運到埠妥善無悞凡附貨物必須未開行前一日下午四點鐘在船落貨遲則不收小件包箱等物亦同日五點鐘在本公司寫字樓簽收凡寄小物件須要寫明收貨人門牌地步內載何貨物價值若干至貨物寄美國內地及檀香山大呂宋埠者本公司要報稅單封寄檀香山及舊金山大埠稅關查驗

光緒廿六年七月拾九日
花旗輪船公司 總理東西輪船公司 代理東洋汽船公司 代理人 施利化士東啓

往日本各埠
啟者本公司茲有堅固火輪名那文忌士 往神戶橫濱砵倫 准三月初四日開行 貴客如欲搭船附貨者請到德輔道本公司面議此佈
丁未年二月初伍日 順昌輪船公司謹啓

往三水梧州埠
啟者本號有堅固[illegible]輪船名[illegible]准二十六日開行 往三水梧州等埠 貴客如欲搭船附貨者請到[illegible]源東街本號面議[illegible]
代理人志安啟

香港[illegible]百良驅名膏丹
九龍[illegible]新設在香港上環大馬路三百一十號門牌
百勝珠珍散 萬應如意油
驅名
○[illegible]各色[illegible]另行價目在門首派送 [illegible]不備錄
光緒三十年九月初三日 馬百良省港[illegible]謹啓

賀洋鐵銅[illegible]
啟者本號自辦外國各款[illegible]鐵[illegible]銅[illegible]路[illegible]上車[illegible]器具[illegible]工程[illegible]物料俱全[illegible]移玉到香港中環德輔道東門牌三十四號商[illegible]
庚子年四月初五日 [illegible]和[illegible]啟

怡記洋貨銅鐵
啓者本號自辦外國各款油漆帆布油纜網纜鐵絲水泵船上車房器具及鐵路局製造局鐵路局物料一概俱全常有各色煤炭 寶號賜顧請移玉至中環德輔道門牌七十四號面商是荷
電話第五百七十十號
壬寅年十一月廿四日 怡記號謹啓

三榮興煤炭店
啟者本號有新到沙[illegible]煤[illegible]炭[illegible]常有各[illegible]上等洋[illegible]發客[illegible]貴客光顧[illegible]請到[illegible]中西[illegible]四十八號二樓西[illegible]三百廿九號[illegible]
壬寅年六月廿四日 [illegible]

遷寓告白
西醫[illegible]遷寓[illegible]士丹利街門牌十八號A字早親仍在[illegible]近街門牌廿一號三樓 此佈
[illegible]謹啟

有限公司告白
泰安洋面火燭保險

啓者本公司實備資本銀壹百萬圓專保各通商口岸輪帆船隻本港屋宇傢私貨物無意外之虞倘有失慎賠償快捷規矩妥當　諸君光顧請至德輔道門牌第壹百弍拾三號本公司寫字樓是荷此佈

光緒廿七年
正月初五日　正司理人　吳秀生　副司理人　余竹亭　謹啓

咸比輝亞火燭燕梳告白（分局遷寓）

啓者咸北輝亞燕梳公司開設多年專保岸上各屋宇舖棧貨物傢私等件無火燭之虞倘有失慎賠償快捷規矩極爲　諸尊光顧請移玉至上環鴨蛋街門牌十八號本分局內代理人鄭和軒面議價甚相宜此佈

光緒十八年十一月廿三日　架剌治謹啓

中國廣東南洋烟草公司廣告

本公司自創辦以來貨色精良風行海外飛馬傳去千里名馳喜鵲報來三聲吉兆而且含烟噴霧篆成福壽之文吹氣如蘭活現金錢之象若入美人之手儼然玉筍纖纖定卜地球之中允矣金融滿港今當新正之月家黏雙喜人祝發財用是廣告同胞俾知中原土物盍不嘗試各嘜藉回外溢利權倘若垂青請看告白

（謹將各牌列左）

喜鵲牌　軟紙包二十支庄
金錢發財牌　軟紙包弍拾支庄
地球牌　軟紙包壹拾支庄　鐵罐五十支庄
雙喜牌　軟紙包十支庄　硬盒有嘴十支庄
美人牌　硬盒有嘴拾支庄
福壽牌　軟紙包廿支庄有嘴
飛馬牌　軟紙包十支庄　四支庄

上海支店在棋盤街
省城支店設在源昌東街
總發行在香港德輔道西門牌百四十五號
德律風五百二十二號
丁未年元月十八日　南洋烟艸公司謹啓

泰安活步燭燕梳告白

本公司現請陳周先生衛邦波先生庭倚先生余海生先生接理火燭燕梳之事如蒙惠顧請新與伊面商或移玉至香鴨旦街十八號本分局面議亦可價甚相宜此佈

光緒廿九年七月廿八日
架剌咸治燕梳司理人鄭和軒謹啓

馮威偉人
夏威烟出世

馮夏威爲拒約偉人名爲中外本公司特製偉人嘜捲烟以紀念公益上等捲烟

其香味足與歐美三者吸此可助愛國

已製成發售

之紀念抵制之熱誠爲同胞所歡迎也本公司所製五層樓六站牌五年煙各種捲烟亦係貨精價廉請嘗試之

光緒三十三年十月初一日　仁濟街粵東烟草公司廣告

易沃林先生小

恭祝余沃林先生

弟余永南係新寧黃海儒河人因染腳氣之症滿面浮紅經有數年延醫十餘家均效幸省城大新街顧前窈永發祥鏡店世兄厚浮力訪明醫弟弟兄關藏友稱說易沃林先生眞有華佗妙術弟弟門求治確有妙藥不一月遍體全愈清楚無以報德登報以志甚不忘並告同病者知所問津云云
先生館在粵東省城十三行與北街
分館在粵東佛山黃傘大街
光緒卅二年四月初五日謹啓

廣和洋酒廣白

CALDBECK, MACGREGOR & Co.

本號自一千八百六十四年開設至今乘數十年來專辦各國洋酒其味之香純貨之眞寶久蒙仕商稱賞近日消場愈廣中西推許經馳名如本港台及各等處軍兵房各國兵營港所需之康酒俱來本號採買即前大英國皇諸公爵幸港各華商在高陞戲院筵宴所需用之品亦本號供給本港中國富商皆用本號之酒總之價廉貨美與別家不同亦祈廟衆諸君賜顧新移玉至中環大馬路門牌十五號本行西商便妥

廣和洋行謹啓

英商令孖素於仁燕梳公司告白

啓者本公司創設在英京倫敦資本銀弍千五百萬圓保險承保火燭燕梳無意外之虞各等貨物保險全中外見信如公道人爲路粵商或到皇后本公司所辦均係各路商或到皇后大道中第三百二十一號二樓本公司分局與陳樂南黃梁進三兩位面議內地則由代理人接辦或直在港投保均可通融仰祈留意爲禱

○茲將代理人列左（計開）

省城　沙面魯麟洋行
佛山　河南　天和洋行
鄭城　魏村
三水　梧州　德慶　肇慶　貴縣　南寧　貴平
澳門　皇家新街　廣聚源
赤坎　社前街　南昌
尖沙嘴　伊利近道　嶋昌
油蔴地　差館北街　穗源
江門　新寧　萬成
西南　文秀里　南昌
甘竹　長發隆
新昌　長盛街　廣聚公司
長沙　長興街　榮泰
九江　洲阜西街　和珍樓
石岐　觀欄大街　岐昌

丙午年二月廿一日　司理人參核士啓

上海酒店廣告

一西式房間四所任由貴客選擇四所用中西菜式房價每位每日收銀元二元三毫晚飯午飯早點所收銀三元另免收水腳
一超等房間每位三元連食
一超中西菜在內不收銀包
一自行辦菜另計
一超等房或在房內食餐飲由點菜外每日由下午至晚上十一點鐘以後收房租每大員免收檯水或過十一點鐘以後作房租每客計收房租式員過多一位同房駐宿者不照此算如不在駐宿者本酒店內客寓內皆計
一此例
一合宗內所有床傢器具俱是西式設備侍役招呼周到無美不備誠有不信請人一嘗試之
大餐各款西菜大碗小食麵食俱全由上午十一句鐘開至晚上十二句鐘止
一隨時侍候

光緒三十三年正月初四日
香港海旁干諾道新填地二十號西洋酒店告白

德律風五二七

香港大有限公司告白

啓者本公司現在中國內地英國專理承辦馬路等事並另設地方經營鐵路機器各樣物件價值廉宜好極且用新式機器所造上等貨物精美價值相宜定貨諸君光顧請移玉至本公司面議可也

經已開張　新港寫字樓門牌頂樓本公司面議可也

一千九百零六年十一月廿一號
光緒卅二年十月十二日　香港大有限公司告白

明生梳行

本號加選精工上料專製白梳打發行玉器嘜爲記諸尊光顧請到香港中環大馬路門牌第壹百五拾八號面商是荷

光緒卅三年正月初四日　明生號謹啓

眼鏡

本號前在中環十餘年現遷往上環大馬路二號

鑽石各石戒指
金玉首飾
各等眼鏡
修整各等鐘錶

青洲綠線有限公司

碎綸綠棉坭

桶載淨重三百七十五磅由局出貨每桶價銀三員五毫
袋載淨重式百五十磅由局出貨每袋價銀三員

一千九百零五年十二月二號
總理人新填昌洋行謹啓

天喜堂馳名老婢調經丸

此方得自某親王府之老婢傳授故曰老婢調經丸
○一治三四月胎動或肚痛○一治一二月胎動行經或肚痛○一治五六月胎動行經或肚痛
○一治經或來多或少或遲或早或淡或黃或色或瘀一治經來不一
○一治月經期前後腰肚痛胃痛○一治似孕非孕頭暗痛○一治子宮虛冷多年不孕
○一治經期前後小肚痛○一治血山崩白帶赤帶白淫不止
○一治經期前後小肚痛
一治產後瘀血未淸○一治血山崩
一治閉經肚痛大便閉結○一治白帶赤帶經閉經月
有經行經一切婦科等症○一治遠年經閉
女經期靜女服此丸專治婦人婦科不孕婦室平
日經期有準者無論虛寒皆可服○一
中切勿輕視
服此丸藥三五服可望有孕
○茲將各埠代售處開列
收工料銀壹圓

香港源昌大街在吉昌隆記
澳門新馬路交街在昌隆號
一在新架波馬
在油蔴地三盛隆
一太平山大街
香港居中環十四號李活道泥街口
便在香港中環

光緒卅二年六月初三日

請試乾道成上品婦科丸

○驗種子丸
大盒五庄銀一元　小盒弍庄銀一元　實價每丸銀二毫　實價每丸銀四毫
○驗經保和丸
大盒十庄銀一元　小盒五庄銀一元　實價每丸銀壹毫
一治婦人經水不調或前或後一治血虛氣鬱子宮寒冷夜間不寐
一治痛經一治婦人經期
一治赤白帶下治血山崩漏
一治閉經不通○治泰山安胎丸
一治產後一切等症
實價每丸銀一毫五
大盒八庄壹員式
小盒四庄陸毫
一治婦人有孕安胎保產
一治偶傷胎氣腰腹痛即服一二九
一治婦人懷孕每十天服一丸至五個
月之凡婦人既有孕每十天服一丸至五大
本號得異秘傳婦人科經驗萬全
功驗靈盡遇婦人科經方思可保萬全
者請試服一二九藥到春期等症試萬保胎其
奇功余亦嘗服一丸效如及安胎立見
射利亦非誇說時欲強種甚間等症試萬保胎
取易經乾道成男以爲人其號曰非敢沽名以
於斯誠以爲之義人愛願請君賜顧得衍
請認牌爲記

寄售處
大馬路南盛首飾店
省城油欄門外迎祥街口泰安樓　大新街阜
裕象牙店澳門爐石塘遂興首飾店
香港文咸街壽世堂熟藥店
江門書院街盛蘭號

光緒卅二年十二月初一日
粵東乾道成主人李兆年謹啟

日森洋行

代理日宗火燭保險公司告白

啓者本公司開設在日本東京已有十年素蒙殷商取信現在派物業於香港開辦專保岸上屋宇舖棧貨物傢私裝修等件無火燭之虞倘有失慎立即賠償定必異常快捷妥當以慰諸君之望分局設在文咸東街門牌八十九號福昌隆東京庄內請問李維新朱兆琦兩位先生便知諸君留意照顧爲荷此佈

光緒卅二年九月二十日　香港日森洋行謹啟

總分售處在香港文咸街保安泰參茸洋貨店

丁未年正月初四日　長壽壇兩儀軒啟

上等三蛇酒
草木之性能醫疾病血肉之品足長精神然原補陽而無滋陰三陰滋陰而陽狸滋陰或陰或陽各具一偏之性究不如三蛇功用陰陽變化之爲妙也蓋三蛇有靈動力有電氣力故滋陰壯陽兼攪其勝取靈藥既可祛風而除瘀取肉釀酒尤爲延年而種子至其釀酒製藥之精配合君臣功參佐使所以藥物能參造化之精微功力而能補陰陽之不足含本軒藥物其驗

（計開）
與驅○預備品三種　○三蛇陳皮末　倍用三蛇酒
蛇膽橘紅末　○散治品六種　蛇膽川貝
蛇膽佛手　蛇膽陳皮　蛇膽陳皮
二蛇膽頭痛膏　三蛇藥油　真喉蛇膽油
○三救急品三種　湯火蛇油　五製蛇膽
三蛇南星末　三蛇夏末　二十式

特此聲明以免後論
光緒卅三年二月二十日　承股繼與堂啟

光緒卅三年二月十三日　恭泰押　復康號　仝啓

汲彭美國鑲牙

香港居民氏大藥房弟麥士路帖啓
一千九百零五年六月廿四號

酒藥風

播寶　省港夜船　哈德安

啟者本輪船來往省港最爲堅固快捷遠近馳名玆由本月十一日起改泊永樂街口碼頭船上買辦人役伙食茶水招呼加意故頁特此佈聞

西式餐房客每位收銀五員
華式餐房客每位收銀二員
樓上客每位收銀一員二毫
大倉客每位收銀四毫
香港每晚九點鐘啟行
省城每日下午五點半鐘啟行

丁未年　二月　十八日　本輪船謹啟

廣東廣西夜船來往省港告白

啟者本公司新裝堅固快捷輪船壹艘取名廣西本月十八禮拜晚九點鐘啟行上省自後與廣東船分期來往省港　貴客附貨搭船統祈賜顧此佈

船泊港上環新街市前元安碼頭

○廣西船期
逢禮拜晚禮拜四弍　九點鐘由港上省
逢禮拜一禮拜五三　五點半鐘由省返港

○廣東船期
逢禮拜一禮拜五三　九點鐘由港上省
逢禮拜弍禮拜六四　五點半鐘由省返港

丁未年二月十六日　兆安元安輪船公司啟

英京改換期來往省港告白

啟者本公司之英京夜船于本月十六日移泊和與西街口新興碼頭常川來往省港　貴客付貨搭船統祈賜顧此佈

由本月十八日啟期
每逢禮拜二四　九點半鐘由港上省
逢禮拜一三五　五點半鐘由省返港
禮拜　做禮拜起落貨

丁未年　二月十三日　本月十八日　成安輪船有限公司啟

承頂告白

啟者中環威靈頓街第四十九號門牌恭泰押新記緣各股友全做至光緒三十三年正月底止及舊年七月又開支發生號故衣店係恭泰新沾對半生意今因生和堂陳熙祥堂陳郁之堂三堂之人志圖別業願將名下所沽股份退出經將全盤清算交易清楚所有恭泰貨物舖底傢私招牌及開支發生號之生意一概頂與新承股人繼興堂承受餉日後恭泰押及發生號生意盈虧俱與三堂退股人無涉特此聲明以免後論

光緒卅三年二月二十日　承股繼興堂啟

[illegible]茅洋火燭保險有限公司告白

啟者本公司實備資本銀壹百萬圓專保各通商口岸輪帆船隻本港屋宇傢私貨物無意外之虞倘有失慎賠償快捷規矩妥當請君光顧請至德輔道門牌第壹百弍拾三號本公司

李步洲燕梳告白

本公司現請陳周先生衛根波先生辦理火燭燕梳之事如蒙惠顧請與先生余海生先生接理與伊面商或移玉至舊鴨巴甸街十八號本分局面議亦可價甚相宜此佈

光緒廿九年七月廿八日

請買辦

玆有辦出入口貨之洋行欲請一諳識買賣老成練達之人爲買辦欲就此職者請移玉西營盤面寫字交本館代達此佈

一千九百零七年四月　九日　三號啟

造大小機爐輪船

啟者本公司創辦至今四十餘年久蒙　貴商惠顧遠近已馳名製造新式各種大小機器爐鍋船等物備極堅固巧妙異常兼辦外洋鋼鐵各款機器傢私今遷往下環大馬路東門牌第壹百八十一號開張兼設一機在省河南洲嘴新街可造各種大小機爐輪船　諸君惠顧移玉至香港小□面商或省小機亦可均蒙其價

光緒卅三年　新月　初六日　香港下環大馬路　機器廠啟

遺失銀單聲明告白

啟者昨光緒廿八年十一月廿三日前在廣源號有存銀一百五十員出有附與香港上環和盛號一紙計光緒廿八年十二月十五日取回銀五十員今尚存銀一百員本料該單今已遺失如有檢得該單和盛號照數本息收回日後如有檢出該單作爲廢紙特字以免後論

光緒卅三年　二月　十九日　謹啟

聲明告白

啟者本堂頂受到大道中門牌第一百四十七號益隆押全盤貨物舖底傢私招牌什物訂期三月初一日交易清楚在隆押十守之陳文江等日前有欠到各號貨賬揭借會項租項與江等担保等項俱歸舊人王守之陳文江等自理清楚概與承受人合成堂無涉日後生意盈虧亦與舊人無干此佈

丁未年二月十七日　益隆押合記合成堂啟

東華醫院告白

啟者玆奉　憲諭着敝院清明後將香港仔深灣填土之骨殖約五百具遷葬地之側如有親屬欲自行檢執者請早日到該處起限四月初一止敝院定依　憲諭地律與工檢執遷葬該地之側照碑記以便拜掃特此佈聞

丁未年元月廿九日　東華醫院謹啟

遺失附揭單聲明告白

啟者省城廣康銀號前有銀五千員附與香港中環恭泰押店收用原立揭單式張計開一張係光緒三十年四月廿八日付銀紙弍千元係制字第四十二號又一張係同月廿九日付銀紙三千元係文字第四十三號經十落香港料遺失該單式張其銀業經如數清還倘日後如有檢出該單視爲廢紙特此聲明此佈

光緒卅三年　二月十三日　恭泰押　復康號全啟

遺失揭單

啟者先弟黃煥文於光緒三十一年三月初六日付存港肇豐銀號本銀紙二百元經有致字第八十五號收單一紙由煥文手遺失無踪玆蒙肇豐銀號本息如數交還兆棠手收訖日後如已檢出或別人拾得該單俱作廢紙特此聲明免滋後論

光緒卅二年　二月　十九日　黃兆棠告白

聲明告白

啟者香港康樂道西四十七號兩利號及省城谷埠太月宮街麒麟坡瑞店之生意係黃耀棠自創並無與外人合股亦並無與人按揭借担保等項倘或各件與外人揭借担保維經手是問與兩利號麒麟坡瑞店無涉該兩號係弟親手簽名或有兒黃麗生發字方爲實據特此聲明免至後論

光緒卅三年　二月　廿一日　黃耀棠謹啟

天下第一馳名英商謀得利有限公司

新到頭等一等貨銀盤照色唱機留聲機璧成公司牌

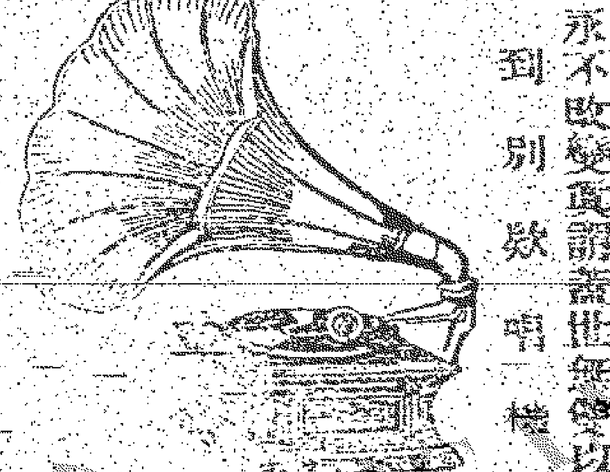

本公司創設中華三十餘年專辦軍樂水陸頭等樂器鼓號筒樂器等件及學堂大小風琴洋琴兼辦新款頂朗留聲機器各省大小唱碟一概全備久已馳名中外今又不惜重費聘選京都粵省潮州名班唱就新詞拾寸至拾弍寸全套度曲新機戶際音永不改變真謂盡世無雙以企　新到別款唱機

曾價格外相宜　招商光顧務須認明本公司註冊銀牌等色唱機嘜爲記真僞另一等籬貨致魚目之混如蒙賜顧請移玉本號事務試聽方信言之不謬也此佈　本公司在香港大新樓新屋氏對面分公司在粵省十七甫

丙午年十二月初五日　經理人劉守明謹啟

廣源敬美圖　西法鑲牙

廣源敬牙科大醫士台鑒　弟素有牙患經多人代鑲俱欠精良憔愁先生爲國手技精若生成現價廉衛美牙科之聖手也弟深嘉佩其名譽敬刊登報端布當鳴謝俾牙患者知所教於先生也　台安

館設在中環大馬路五十一號二樓梅華商會所對面

一千九百零五年六月廿四號　香港屈臣氏大藥房弟麥士路記啟

一服快利大便之聖藥

凡大便閉結或火上衝溜飲吐酸飲食不化頭痛耳鳴全身浮腫胸腹脹滿痔瘡作痛口中紅爛等症俱用此藥無不立奏功效又酒量頗大身體肥胖肥氣血過多等人常服此藥少量能防腦症以及中風等倒於未發凡吸洋烟之人積糞難下若服此藥快利大便奏效靈妙較尋常瀉藥有霄壤之別眞乃萬應萬富之靈藥也

（經理處）
香港德輔道中二百四十六號廣生行
粵省其昌街南約十號廣生行
香港永樂街瑞昌足頭店
各藥房及洋貨舖均有發售

代理人香港屈臣氏大藥房

三井洋行治燭梳公司告白

啟者本行代理弱治燕梳公司開辦經有十餘載矣專保岸上屋宇并舖櫃貨物傢私等件無火燭之虞倘有失慎立即照償快捷妥當玆香港分局設在文咸東街門牌五十二號永豐隆號內李松初先生省城分局設在澳門分局設在各處代理均有此佈

丙午年正月　日　三井洋行啟

三井洋行代理日本火燭保險燕梳公司告白

啟者本行代理日本火燭燕梳公司資備資本金叁百萬員總公司設在大阪開創經十有餘載矣專保岸上屋宇并舖櫃貨物傢私等件無火燭之虞倘有失慎立即照償快捷妥當如遇意外各事通融辦理凡日本及中國通商口岸均有按保以昭大信香港分局設在文咸東街門牌五十二號永豐隆內吳玉堂朱松初先生澳門分局設在船澳口街廣章號內間賀穗垣謝以文黎潤生先生便知諸尊留心關照爲荷此佈

丙午年十一月廿三日　三井洋行啟

李占記各式金銀問表時鐘

寒暑風雨針眼鏡千里鏡

招租

玆有皇后大道中街門牌三十七號三個過舖一間出賃相連與隣往一號三號五號或分租亦可如有合意者請向左鄰榮昌面商便得

丙午年十二月初八日啟

譚寅銓告白

啟者弟是年正月初一日經已恭辭恒安公司協理之職如有書信及有面商事件請移玉到南北行街源安公司可也

丁未年正月初七日　弟譚寅銓啟

昭隆泰

專辦船嚜十片發臣碟料各欵大小快鏡影相器各式影相器具并新到頂好草帽鞋帽上等全皮男女西裝新款各色花布等貨　貴客光顧請移玉步

一舖在香港中環德輔道門牌廿六號
省城十八甫

談藪

說鷓鴣（續昨稿）　藪園

吾聞下游漳泉人語無論大者鷓鴣小者鷓哥成統稱一名只曰鷓哥不加分別或者疑之藪園語客以是物在昔無論大小凡屬能言者鷓鴣是其本名而且四爪鉤距不良跑行難解枝棲則大小均同一致也鷓哥乃後起之號行文者每喜以平仄諧音節選應平聲則用哥字過遇仄聲則用武字往往兩名互用不能辨其確分二種耳好古者心知其意故無論白羽青禽以逮五采雜章書題曰英武如鄉泚若有赤英武詩粵東詩海編中有五色英武之題是也憑若曆州詩彙爲明季全粵文士之殿詩[illegible]順德溫舍人爭輯有貝弁雅之號并不徇俗見以英武專屬諸白羽是能識古義之通者客又何疑乎漳泉人語哉

藪園按如前載侗所紀明指南人云云可知北人并無如此分別中國唐時隴上尙產此物隴爲秦蜀門戶位西而鄰北去閩粵均遙今閩粵所見之英武皆從南洋蘇門答剌諸島來非閩粵所有亦非隴上土產也二種性均畏寒五采者尤嬌弱過七洲洋多斃故中國以罕覯而適珍之自昔小說所紀以其難得之故大爭荒誕矣鳳粧點附會有如飾禽譔已其實職至中七白羽爲多鑑目對靡疏翎粗距名曰雪衣娘更擬不於倫矣五色者較饒嫵媚說詳別篇豈不具論

臥雲和尙居星島之鳳山寺畜一白鷃教之學語每朝能念阿彌陀佛四字眞言一氣密念晉至十數句不息亦得意也七八年來均是如此再教以他語不能純熟如是矣禽鳥記性單簡腦力薄弱此其明証古人所紀鷃哥喚茶及英武請皇帝安呼琵琶姜之名字當是此類至云能背誦心經全文及自念阿環纒逃夢兆則必無之事此或數歲小兒所不能爲者而么麼微虫乃言語强記力決別心則未免古書欺人耳其理由

科學

螢火　靈譯

螢火發光因其有燐質也以理測之凡含電必熱何以螢則冷如冰實不可解其能發光者實出理想之外現歐洲格致家細心研究終莫知

雜俎

冬陰村　「靈」

瑞士國回路剌士地方有村落名川林在萬山之中層巒疊障至冬令陰霾黯淡陽光不照終日冬陰村至春令則一輪紅日杲杲復出故歐洲人名之

印美俄之面積　靈譯

印度版圖面積一百五十萬丁方里美國版圖面積三百五十萬丁方里俄國面積八百萬丁方里

歐帝之元祖　靈譯

歐洲立國以[illegible]馬加之洛全北帝爲元祖在其國內稱耶穌未降世之一千二百七十六年

憲示

潔淨衛門經歷浙[illegible]論往過屋宇之[illegible]基照恐按照[illegible]淨並疏通國氣見記望罷第五欵凡[illegible]多科並城市鎭及九龍西城各住居屋宇[illegible]各住居屋宇之一份多[illegible]住居者須由業主於西歷三[illegible]內全層洗滌掃灰水

（計開辦明論意）

按論內所指全層乃係包括屋內各房之墻壁樓梯房仔板障樓閣底板內外兩便天花板屋宇高字樓下役房與及騎樓之瓦底一概均要灑掃灰水天階之墻壁所掃灰亦須掃至二樓板高爲度凡有雜花油漆光滑木料雖不掃灰水惟必要洗刷潔淨

計開上列界址

香港中截東便以機利文街及庇利街爲界西便以水池巷及急庇利街爲界九龍分東西兩截由羅便信道及北便尾一帶直線經過油蔴地水塘至九龍北界止

一千九百零七年四月廿日　九八三號論

新到樹膠鞋發客

啟者本行所到之膠鞋膠靴均屬上等工料製成省港各洋貨店俱有發售　諸君賜顧請認虎嘜爲記

售欵不致短特此廣告

丙午年八月十九日　英商仁記洋行謹啟

第一名班技藝戲闘滿

啟者本班向在英京各國開演其新奇出色之處冠絕全球聞之使人耳目一新今特來港開演第一班奇巧技藝戲其內有在於繩上飛舞另有力能舉廿人重者約有二千五百餘磅并能般奇景與別班不同筆難盡述茲擇西歷四月一號即華本月十九日在銅鑼環開演每晚由九點鐘起至十二點鐘止逢禮拜六下午四點鐘多演一次諸君欲新拓其眼簾新速買票登場觀看乎是所厚望焉

頭等租房六位收銀十八元
單位收銀三大元
二等位收銀二大元
三等位收銀一大元
四等位收銀五毫正

光緒卅三年
二月初二日　本班主人謹啓

廣告

啟者[illegible]報本月初一日省中有人[illegible]粵漢鐵路有限公司[illegible]此議[illegible]一國[illegible]與本公司之[illegible]商律[illegible]所無查商律不[illegible]居外國之[illegible]定[illegible]行之商[illegible]不難[illegible]是停[illegible]省報所登[illegible]人之[illegible]明在本月初十日早[illegible]至於[illegible]之人員如左小[illegible]用[illegible]西籍人一[illegible]浙江籍人[illegible]東二字不符且一則爲總商局札委之總[illegible]則爲[illegible]江[illegible]總辦[illegible]官海中人與商辦二字[illegible]相[illegible]本會於四月初五日○壹會議決不公認本會有維持本鐵路公司之實際僅函達各總公司之外特登報佈　聞

（香港鐵路股東團體會總綱開列）

一定名爲廣東粵漢鐵路公司香港股東團體會別處股東到來一體歡迎并會與由股東組織而成與代理收銀等分局不同
二以維護商辦廣東粵漢鐵路公司及保全本公司各股東之資本爲兩大宗旨
三聯和總商以圖團體務合保全商辦二字
四監督辦事人員凡公選之先必鑑察其選擇既選之後便其原已奉公
五維持商律凡公司辦事必本於商律新頒之商律而行遇有悖違即行忠告忠告無効再向商部稟究

六[illegible]設[illegible]議[illegible]粘存一[illegible]股東以團股名號[illegible]議來[illegible]一律[illegible]傳會議時提議議股東團體會所[illegible]費用不動公欵不擾人會助該項[illegible]西[illegible]議[illegible]廣三位經助[illegible]一千[illegible]但隨後[illegible]東樂助亦聽其便八本會成[illegible]後如果[illegible]司所辦各事確能遵守商律[illegible]路之前途亦能[illegible]著手可[illegible]籌本會之[illegible]然後[illegible]長計議可否解散

光緒三十三年閏月十八日　[illegible]
廣東粵漢鐵路有限公司香港股東團體會啟

請人執西字

啓者本行現要請執西字人數名如有願就此職者請到本寫字樓面商此佈

一千九百零七年
三月二十三號　羅郎也謹啟

浩記承接縫帆旗幟

啟者本號承接各欵帆𢃇布帳陽遮並各欵旗幟交貨快捷堅固不悞諸君先顧請到中環街市側即租卑利街門牌三號四樓面議

癸卯年正月十七日　浩記謹啟

藝榮銅鐵

本號專辦外國[illegible]鐵銅錫鉛鑼水喉喉管系鐵床車務器具及鑄造物件五金鐵丁鐵器面鐵[illegible]鐵鍋等件價格相宜歸發至本中環利源西街第廿八號面問便是荷　國至一

庚子年三月廿二日　羅貸朝謹啟

企公牛乳天下馳名

Milkmaid
BRAND
Milk
Guaranteed
Full Cream.
Largest Sale in the World.

本廠製造牛乳歷有年所爲寰球第一色白而潔味香而濃得化學之新裁眞無上之妙品老年服之可以還童幼年服之能可强壯餓數之腐英國爲最日本香港新加坡印度南花旗舊金山船門等處每年能銷五百萬箱亦可謂盛矣極矣富此中國力强戒烟社會林立若以此乳服之不但身體强壯可資衛生而體操諸君尤宜時服精神百倍於國於身裨益不淺賜顧諸君請嘗試之始信言不虛謬也

一千九百零七年二月廿六號　企公牛乳公司主人謹白

接辦公嗲牛奶

[illegible]碧楨先生現在香港大酒店第壹百八十九號房特爲代理公嗲牛奶摩頓鑑頭伙食倫頓都樂製造公司欲定貨者請定期相見

一千九百零七年三月一號啟

江南賑捐展限壹年并開辦七項常捐代收捐免保舉捐免留省等項告白

啓者江南賑捐因淮北水患需欵甚鉅現奉兩江督憲端札開本部堂先後奏請將銜封貢監翎枝賑捐展限一年兼辦七項常捐代收捐免保舉免補留省等項均奉　旨允准各等因查七項常捐廣西山東均已停止惟江南獨准開辦捐免保舉免補留省二項向歸部庫專收今幹准江南代收爲捐員之利便至貢監銜封翎枝等項仍陸續可發現照尤與他省專用實收者不同凡有志願捐者務祈踴躍輸將是所厚望此佈

光緒卅三年二月十九日

奏辦駐粵總辦江南賑捐兼辦中國官報港局二品項戴江蘇補用道温灝謹啓

廣智錄

丁未年 弍月 廿陸日 附錄

白濁丸

此丸治白濁黃癍濁沙淋淋管刺痛淋熱下注遺症一服痊愈 每瓶五毫 馬路弍百十七號 舖樓左便第四間

扶元捜毒藥膠

此膠解毒法有諸真元 兩胃統治花柳各症限用一料毒清並愈收効至速 有醫毒奇驗

敬頌長天

張大鵰先生醫術妙手回春窮神入化往往刀圭不用奏技者然久已傳播香江名馳海外矣呼先生者無論識與不識皆稱為生華陀惟是先生不敢自矜雖蘭秘獨探術希扁扁仍自謂不如古人謙德也余頻患惡疥如核如漿服食俱廢蒙先生湯石器施內外兼治不越旬日病已霍然自揣無以報先生惟有永矢弗諼敬告同羣俾知所趨向云爾

丙午年 二月 十一日 弟黃鏡芳拜譽

小說因譯著有事暫停

劇淤遺囑 第十七回 百十八

香港華字日報刊 複刻必究

談藪

說鸚鵡（續昨稿） 菽園

至春令則一輪紅日杲杲復出故歐洲人名之曰冬陰村

印美俄之面積 靈譯

貢光公司洋貨 （二系價）

啟者本公司開創以來叨蒙 貴客賜顧現因夏令經預早備辦各款男女綠釭衫綉等闊珠被金山氈男女綿遮頂幼雪白草帽上等白帆布鞋靴膠鞋膠靴皮鞋皮靴鮮花香水香梘手巾綠襪綠菓餅干且夏令所需之物式式俱備照應 貴客賞臨採擇務以現價從廉確系童叟無欺倘蒙 惠顧者來怡然照顧是荷 舖在香港中環大馬路水車館右側第七同門牌壹百六十四號

光緒卅三年 二月 十九日 香港中環大馬路貢光公司謹啟

西醫何樂琴

統理大小內外產婦接生等科 館在大道中四十九號奇新式樓

本館德輔風 六百二十八號

光緒卅三年 二月初三日 十二卅 西醫何樂琴啟

和堂告白

啟者本堂設在荷李活道四十八號已開張十年有餘生意興隆茲特設分店在於大道西第三號即是廣東銀號隔鄰發售本堂各款藥品並各款照像寶光紙銀咭...等件價錢公道 凡有光顧本堂者請至本分店便是 恐無知者託名冒本堂招牌希為...弊 特此佈告 光緒卅三年二月廿二日 香港正和堂主人啟

重慶戲園

華麗演新世界第壹班

廿六日演

○正本 武松獨臂擒方臘

○出頭 靚英台壽師 白蛇滿 小生換 梁山伯訪友

（日價） 床位收銀八毫 對號收銀一毫 椅位收錢五十 板位收錢二十

（夜價） 貴妃床收銀元二 對號收銀壹毫半 首本 椅位收錢八十 板位收錢三十

高陞戲園

乎記演學豐年第二班

廿六日

○譽標正本 丁蘭夢遊月殿 七仙女快退宮裝

○馳名成套 小生倫 三氣周瑜 周瑜 京仔容 信公祿 首本

（日） 貴妃床收銀八毫 醮椅位收錢壹毫半 對號位收錢壹毫 上等位收錢六十 板位收錢三十

（夜） 貴妃床收銀八毫 醮椅位收錢五毫 對號位收錢三毫 上等位收錢七十 板位收錢三十

三井洋行 龍嘜 蜜蜂嘜 烟仔 廣告

啟者本行之官造最上等雲龍嘜蜜蜂嘜烟仔俱是揀選本國之上品烟葉製造皆經日本政府許為最上等之烟仔其味香而純有除瘴辟疫之功且合衛生久蒙各界士商賜顧消流日廣近有無恥之徒

假冒本行之雲龍嘜商標 諸君光顧請認明真貨色嘜頭庶不致悞此佈

光緒卅二年十一月廿七日 香港日商三井洋行謹啟

聲明告白

啟者本公司香港代理人陳振元翁經於西曆一千九百零七年四月 號退辦另委蔡曉嵐接理所有以前陳某經手一切往來數目與及担保揭借等情概歸陳某經手人是問以後本港代理處一切事務統歸新接辦人蔡君曉嵐代理本行代理南洋冷吉公司龍嘜火水價廉貨高早已馳名中外 貴客光顧請至本行與蔡君曉嵐面議此佈

丁未年二月十九日 香港麥邊洋行謹白

香港小呂宋源盛滙理營業有限公司告白

啟者本公司第三週年常叙會訂於二月念八日正午十二點鐘在文咸西街門牌第四十八號總寫字樓會議屆期敬延 各股東 值理總理齊集省覽上年結冊數目生意情形幸勿吝玉為禱本公司股份票由本日起至廿八日停止轉換此佈

丁未年二月十四日 總司理人吳瑞卿謹啟

日森洋行告白

啟者本行常有沙岡奴炭吉先奴炭衣華沙炭發行并有上等錨嘜帆布出售價極相宜如欲光顧者請到澄打銀行二樓本行面議移玉

光緒三十二年閏四月初三日 日森洋行謹啟

啟者本班向在英京各國開演其新奇出色之處冠絕全球閱之使人耳目一新今特來港開演第一班奇巧技藝戲其內有在於繩上飛舞另有力能舉廿五百餘磅并能般奇

企

本廠製造牛乳歷有年所為寰球第一色白而潔味香而濃得化學之新裁真無上之妙品老年服之可以還童幼年服之能可強壯銷數之廣英國為最日本香港新加坡印度南花旗舊金山盤門等處每年能銷五百萬箱亦可謂盛矣極矣實此中

日森洋行

代理 日本洋面火燭燕梳公司 告白

啟者本公司總行在於日本大阪早開設拾有餘年資備本日金叁百萬員另盈餘積項壹百肆拾萬員專保洋面火燭燕梳生意現茲特設分局於上環鐵街第八號門牌三樓 諸君光顧請移玉到本公司分局內與寫仲鄉先生面商便妥伏祈留意賜顧不勝欣幸 此佈 同具

光緒卅二年十月初五日 日本洋面火燭燕梳公司 香港總代理人日森洋行謹啟

號自浸毛雞酒

此酒專治婦人產後腹痛遍身疼痛兼有上品補氣藥料佐之能補氣養血追風寧神 貴客賜顧請至香港中環德輔道街第八十六號門牌開設

丙午年 月初一日 號謹啟

育然堂實驗婦科丸藥

本堂虔製此丸專治婦女子宮不調氣血薄弱經期不准肚痛經漏白帶血崩不止或久不能受孕一切等患服之應効每樽一元六樽五元 仕商賜顧請移玉至大館口左便即些利街口對正寫香餅舖二樓便是

丙午年十二月初一日 育然堂主人謹啟

白濁新藥

十二丸每盒價銀一元

廿二丸每盒價銀二元五毫

醫學博士岡村龍彥先生秘授五淋白濁丸

蓋有病來治醫者貴精藥能對症愈者自速故然也惟我中國醫學未明見症殊多棘手如五淋白濁一門各家藥丸雖多而患者屢試不效徒呼奈何今日本醫學大明寰球盛恐本司特將岡村龍彥先生生平研求實學所得之淋濁秘方配製成藥自發白中迴異尋常無論新久效驗立見此丸所到無多如患是症者欲早離苦海快來快來可也

光緒卅三年二月二十日 香港永樂街瑞昌疋頭號總代理

請看壽世堂老舖廣告

啓者本堂開張卌餘年親自揀選正地道藥材泡製熟藥並監：自製各項膏丹丸散不惜工本貨真價實以濟世存心非爲射利起見至普救丸乙項猶爲效驗非常百發百中藥到病除向因減價平沽以廣招徠幸蒙 諸君光顧中外馳名惟近來各物騰貴茲擬由丁未年起給頭昔救丸每盒收回工料銀弍毫半凡晉爾補 諸君惠顧祈爲賜足所有生熟藥材及膏丹丸散採價格外從廉外洋各埠均有寄賣以便諸君採辦此佈 茲將自製正地道生熟藥材及膏丹丸散各項列左

萬應昔救丸　婦科白鳳丸　萬應回春丹
八寶光明眼散　至寶女金丹　參茸寧神丸
神效跌打丸　淸心牛黃丸　參茸衛生丸
珠珀抱龍丸　名目太多不能盡錄

光緒卅二年 十二月初一日 香港上環文咸街壽世堂老舖謹啓

請防假冒特別廣告

啓者本公司之天平嘜華裝樹膠鞋堅固合用均係由英國到幷非辦美國貨物假冒 請君請認明嘜頭幸勿誤會特此廣告

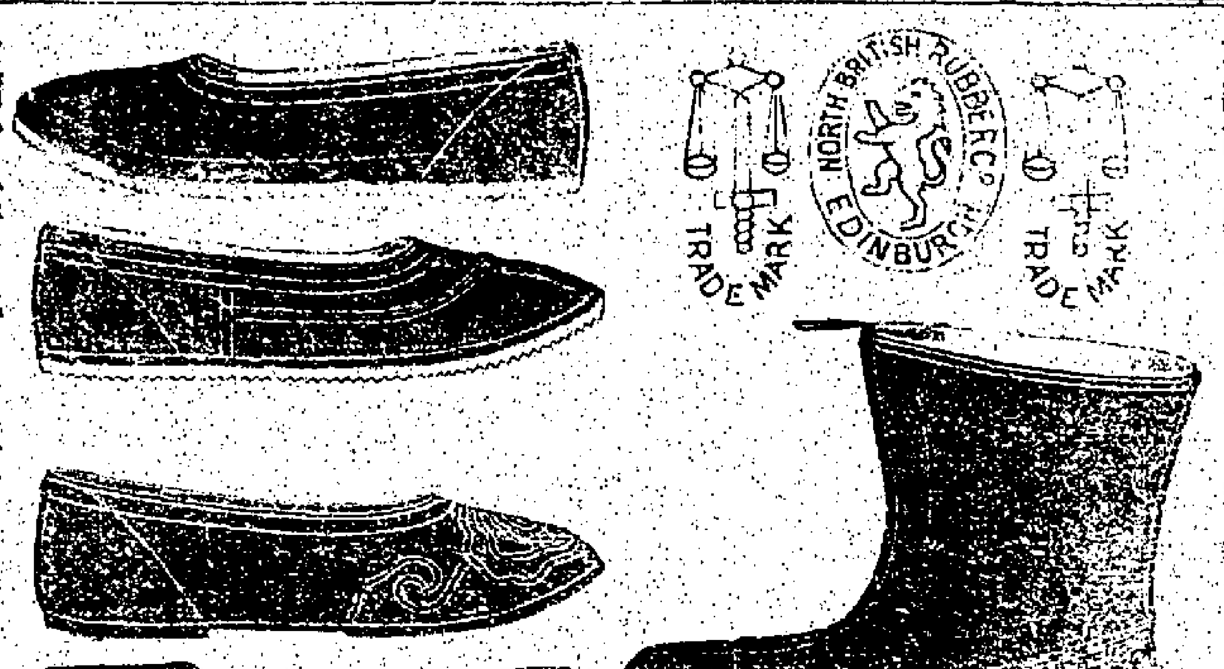

光緒卅二年 九月廿三日
英商香港紹昌洋行代理人謹白

中西大藥房告白

啓者本藥房開設於中環大道中第二十二號門牌即香港大酒店對面專選各項原庄西藥及精製西藥膏丹丸散外國香水香料藥酒藥油藥餅藥水及中西婦女所用脂粉香水等物發售類外價廉並延化學師督製藥另 西醫每日下午三點半起至四點半止在本藥房贈醫不受醫金特此敬告俾求醫求藥者知所問津焉 十二月十二

丙午年 二月三十日 中西大藥房主人啓

利濟公司直往秘魯輪船廣告

啓者本公司現已租得英國頭等堅固輪船名撈頓 此船建在一千九百零二年比前所租之船諸士火船加倍 大新式快捷 每日能行海里三百咪計程叁拾五天 可到介邱埠併無船 添配電燈暖房客位 船上買辦人役殷勤相待 伙食豐潔比前豐美 雖在舟中如居家之便準以 叁月初叁 點名 初肆日 在香港開行直往秘魯介邱埠 依期不悞如 貴客有欲搭船前往該埠者望祈預早定寫客位方免額滿見遺水脚定然公道幸勿失此時機是荷

代理人 祥和棧 盈合號 寶興昌 永春榮 保生堂 保生昌 寶隆號 安榮棧 昌和

丙午年 十二月廿七日 利濟公司啓

調經根治子宮各症

婦科各症中經水不調最□要症本藥房虔製發售每月丸揀選藥料悉心研究屢試屢驗應無□凡經水不調經水閉滯經水難通或月經絕無或稍血塊數年間經水過少之人或月事參差經期不定之人此外因由經水不調所發之各症即氣逆頭痛食思欠乏腹腰及子宮等處拘攣或疼痛等症服用本劑奏效靈妙眞乃婦科第一之靈藥也

月經不順 最良新藥

調劑老藥舖 日本大坂心齋橋 丹平商會大藥房

（日本定價）
三日分量 二十五錢
七日量 五十錢
十四日量 壹員
念一日量 壹員四十錢

香港永樂街瑞昌疋頭號 一六
各藥房及洋貨舖均有發售

（經理處）香港德輔道中卅百號 集貴其昌街南約拾號 廣生行啓

威林栢加公司

在香港博物院對面門牌十一號是電器師機器師兼務師承代理各款機器 諸君有欲查問機器如家中自用電燈電風扇

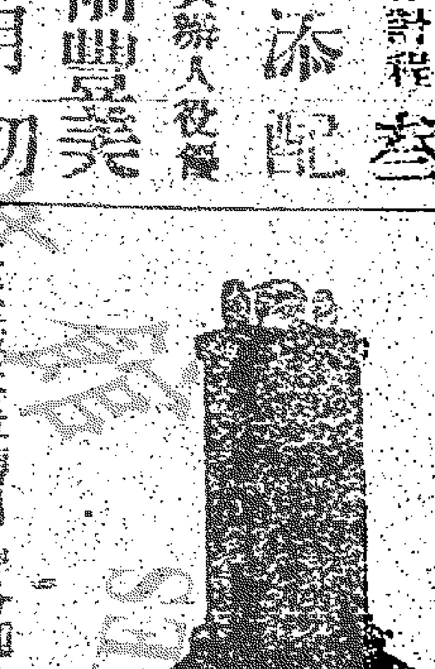

造紙碾米造磚開礦各種機器器具等請移玉步到商交易不能即成亦無妨碍本公司常有頂殷香價極靡之貨出售諸到賞光是幸凡有各種錦鉛鐵等類貨本公司以現銀買購

一千九百零七年 四月六號啓 九晝二五

食物咀嚼全賴於牙[illegible]牙患則不能盡食品之滋味[illegible]衛生之[illegible]牙科[illegible]專門[illegible]年間歷蓄深其中利弊莫不盡悉[illegible]之新法於醫牙補牙[illegible]牙鑲牙金[illegible]膠托或金[illegible]或搭橋等各[illegible]其妙[illegible]人事以補天功其益非淺[illegible]妙法[illegible]價格外從廉貴客光顧請到中環[illegible]街口三十號即大馬路六十五號永南鐘錶舖樓便[illegible]每逢禮拜[illegible]午兩點至[illegible]分不[illegible]

丙午年 七月 廿九日 楊少泉謹啟

正戊隆創製衛生香草生髮油發行

本號生髮香油久已馳名茲復國求衛生新理改良監製確與別家不同功藥盡選今選至太平門外楊巷東向發賣 貴客光顧圖要細認招牌箱須分辨油味庶不致悞 同字申

省城楊巷榮記祥發洋貨店代理

丙午年 九月新八日 正戊隆謹白

華興燕梳公司分設代理告白

啓者本公司創自上海專做火燭洋面保險生意有年各處均有設[illegible] 舖酉茲經在香港康[illegible]代理專保各項平安[illegible]所有保險章程俱照英例辦理務要公[illegible] 諸君如欲投買保險請到德輔道中門牌第一十八號[illegible]行代理處面商是荷 三十號

[illegible] 二月 初三日 [illegible]

霍近拿鐘表首飾遷行

本行數十年來向在[illegible]上好金銀鐘表寶石首飾貨真價實中外馳名今遷往大鐘樓望海必打直街右手便 諸君光顧請移玉步 一十半

一千九百零五年八月卅一號 霍近拿謹啟

鄧次楷培廣英語分館

[illegible]改良或擬爲[illegible]之現[illegible]今再用特色西裝館於數十門類中如多[illegible]五十有奇一切[illegible]信[illegible]要等廣[illegible]訂新巧[illegible]上[illegible]花大有造於[illegible]也欲從通英[illegible]之捷徑者當知所[illegible]本館[illegible]銀[illegible]元如欲[illegible]到寄售處[illegible]買可也 香港 省城 各書坊均有寄售

光緒三十一年 十一月 十二日

[illegible]總發售處[illegible]

協安公司

本公司實備資本銀壹百萬圓專保各通商口岸船帆船隻本港屋宇傢私貨物意外之虞所有保險事宜悉照英例辦理并附揭滙兌各埠銀両 諸君光顧請至文咸西街門牌第十二號本公司總寫字樓是荷此佈

乙巳年 元月 廿七日 總司理人 吳理卿 譚子剛謹啟

寶祥號驅風如意潤丸

[illegible]本堂第一家[illegible]萬應如意[illegible]料精製各種膏丹丸散與常功驗久爲中西推許醫界馳名近多無恥之徒假冒我寶祥號單處欺用偽油混充國利僞人聰審辨本堂於光緒二十壹年四月廿[illegible]日特分設一舘在香港上環大馬路以便商到港採買如蒙賜顧請認香港上環大馬路門牌式[illegible]號太和堂寶祥號招牌庶不致誤

萬應如意油　滋腎固本丸　婦科白鳳丸
痧症沙氣丸　追風蘇合丸　參茸保生丸
聰耳[illegible]丸　甘露午時茶　八寶紅靈丹
[illegible]丸　參茸寧神丸　調經種子丸
兒科回春丹　珍珠保[illegible]散　萬應如意痧

光緒廿五年 四月 廿四日
粵東香港 省城佛山太和堂寶祥號謹啟

遺失股票

啓者本堂付到普安公司股份天字第一千零九十九號計三股又天字第一千一百號計兩股該股票于去年被火遺失今向該公司另將股票補同如日後拾出該原股票視爲廢紙

光緒卅三年 二月 十九日 趙晉善堂啟

舖屋招批

茲有永樂街舖由四號至二十六號共十五間招人承批有意者請問好時洋行辦房或問雲咸街六十三號蔡宅均可 一卅丑

光緒三十三年 二月 初三日啟

徐善亭發明牙科衛生

DOUGLAS GRAHAM
COMMISSION AGENT, &c.

啓者本行設在香港中環德輔道中對面皇后行樓上專辦各國上等[illegible]銅鐵錫大小機器顏色[illegible]玻璃磁器洋衣疋頭暨影相[illegible]膠鞋[illegible]油顏料大小碗物各種具什物[illegible]食并船上[illegible]洋貨俱全價甚相宜新式貨辦多[illegible] 貴商賜時到看爲祈賜顧不勝厚幸

丙午年 閏月初五日 香港英商吉屋洋行謹啟

西法接生

啓者李胡氏向在羊城博濟醫局受業美國賴馬二位姑娘醫師門下專習西法接生嬰兒工夫曾經四年深明妙術後蒙嘉約翰醫生賴姑娘醫師同給有憑准出濟世茲在本港接生多年殷戶貧家多延往理無不穩妥皆蒙讚賞若遇逆產難生者醫家器具定即檢齊携至可保大小無虞氏心本欲濟人凡求接生請到荷里活道廿五號三樓 李胡氏謹啓

光緒廿七年 五月廿三日

恒安洋面火燭保險兼貨倉有限公司

啟者本公司第六週年常聚會訂于二月廿八日下午十二打鐘在德輔道中門牌式百九十五號總寫字樓會議屆期敬請各股東値理總理齊集省覽上年結冊數目生意情形幸勿各五爲荷本公司股份票由本日起至廿八日停止轉換特此佈達

丁未年二月十四日　司理人陳廉孚謹啟

聲明告白

敬者本棧設在澳門沙欄仔街門牌第式號專製造洋庄白鐵罐[illegible]物經有多年久已馳名[illegible]外[illegible]現[illegible]

[illegible]

十月廿九日　澳門關恒泰[illegible]謹啟

源盛公司

啟者本公司自置在香港文咸西街門牌第六十四號實備資本銀式百萬圓專辦滙兌附揭洋面火燭保險生意凡通商口岸輪帆船往來裝載貨物及本港小呂宋上海石叻等埠屋宇貨倉傢私貨物裝修均保無意外之虞保險章程悉按英例辦理諸君光顧請至本總局寫字樓外埠由各分局及代理招待專此佈聞

滙貯銀兩請到面議格外將就

小呂宋枝局設在小呂宋亞厘利街

上海枝局設在上海英界大馬路

石叻枝局設在石叻中街門牌九十一號

厦門枝局設在厦門廟後街

丁未年正月初六日　總司理人吳理卿啟

茄楠發客

本號自辦土茄楠朝珠扳指十八子珠茄楠末發售此末專治小兒慢驚痫嘔霍亂等症用之應驗如神老舖在省晉源街寓港上環大馬路恒泰洋貨號內　士商光顧童叟無欺此佈

光緒卅三年二月初九日　省港兆升恒區述之謹啟

恒安洋面火燭保險兼貨倉有限公司告白

啟者本公司實備資本銀壹百萬圓專辦保險來往中外通商各港口火輪帆船躉船上貨貨物及本港屋宇傢私倉棧貨物無水火意外之虞所有章程均照英例辦理務求妥善現本公司在德輔道中門牌第式百九十式號　諸君光顧請到本公司投保外埠則由代理人辦仲新[illegible]意不勝欣然貨倉未理妥貼佈

辛丑年二月十六日　司理人陳廉孚謹啟

請看壽世堂老舖廣告

啟者本堂開張百餘年親自揀選正地道藥材泡製熬藥並監製自製各項膏丹丸散不惜工本貨真價實以濟世存心非爲射利起見至昔救九乙項猶爲效驗非常百發百中藥到病除

利濟公司直往秘魯輪船廣告

啟者本公司現已租得英國頭等堅固輪船名[illegible]頂逕船建在一千九百零二年[illegible]所

威林打加公司

在香港博物院對面門牌十一號

是電器師機器師工務師在代理各款機器[illegible]

威頓公司廣告

啟者本公司專辦各款洋貨疋頭兼接做西國女裝衣裳親到本公司或延上門裁度均聽其便今新到各色羽紗羽絨羽綢花布窗門花簾珠被毛巾手巾鏡器及中西婦女所用香水脂粉綢遮花邊笠衫手笠毛襪絲襪綫襪及帽鞋冷針等所有之件格外價廉現在品物衆多未能盡列如蒙惠顧請移玉步乃荷

香港中環德忌笠街第拾號威頓公司啟

光緒卅三年二月初一日

洋面火燭燕梳告白

啟者本行代理洋面火燭燕梳多年專保輪帆船來往各通商口岸兼保岸上屋宇舖棧貨物衣箱傢私等件無意外之虞倘有不測賠償快捷規矩美善　諸尊光顧請移玉至上環舊鴨蛋街門牌第拾八號本分局向陸學周發面商是荷此佈　子四號

光緒廿六年正月初六日　架刺滑治行謹

晋安公司派息告白

啟者本公司丙午年股本息銀照例定于三月初一日開派特將請攜息摺到本公司寫字樓收取是荷此佈

光緒卅三年二月初十日　總司理人阮荔邨啟

新到加長川絹

啟者本號新到[illegible]長寬身潤封頂靚川絹并疋銀紙十壹元七毫

光緒卅三年二月十九日　合魚塘泳和正內閣豐啟

林世行醫生大小方脈

精醫小兒科兼包月嬰兒

精醫婦科眼科喉舌全科

余家業岐黃祖傳數代擅挽沉痾凡醫者無不著手回春從前寓診脈二毫半後出[illegible]元半晚夜加倍寓在中環街市厦興昌架欄便是茲特佈告俾得同人問津焉

館在中環士丹利街門牌七十二號二樓

出賃或批

茲有屋共一間坐落[illegible]道第六第八第十第十二第十四號壹惠[illegible]第一第二第三第四第五號由二千九百零五年正月壹號起合約者請至雪廠街門牌十五號萬記洋行面商

丙午年　月八日

黃琪石醫生

弟亦習五羊研精萬病危病擅挽絕脈能知仍寓鴨巴甸坊大號到診式毫午轎壹元式毫早夜式元肆毫過海及遠路者照早夜計

光緒卅三年元月初六日　黃琪石啟

日本洋面火燭燕梳公司告白

啟者本公司實備資本銀叁百萬圓專保洋面火燭燕梳倘有不測賠償快捷規矩妥善諸君光顧請到渣打銀行二樓本行辦房面議是荷

光緒卅二年四月初三日　代理人日森洋行辦房啟

收盤攤數告白

啟者禮和公司及禮和號廣東利織堂因欠洋行貨項及揭項銀兩甚鉅無力清還願將二舖之貨物及傢私舖底等項交出各債主設法將貨物盡行沽楚均攤經集衆公議推舉德理四行爲總理特字敬告如禮和號及禮和公司人和記洋行同典洋行洛士利洋行道順洋行有欠到各號銀兩及貨項銀兩者新年[illegible]應到和記洋行辦房遞掛號以便照數均攤自發廣告起限一個月內爲率倘逾期不携單據來掛號作爲虛數此佈

光緒卅三年二月初八日

經理人和記洋行　洛士利洋行　同典洋行　道順洋行　及仝人等謹白

聲明告白

敬啟者小號各兄弟子姪衆多及各伴等倘有在外賒借取貨一概與小號無涉俱爲經手是問不得在貨內扣除特此聲明以免後論

光緒卅三年二月初八日　鎮隆銅鐵店鐵器廠謹啟

上好銀錶發售

啟者本行常行運到各款金銀時表間表及頭金亮表正夾板騎馬表兼開面密面高華士表宜拿騎馬表發售價甚相宜此高華士表及宜拿表并無搭附別家端由本行代售[illegible]騎商外國名　貴客光顧請移玉至都爹利街第五號門牌本行採買是荷

乙巳年七月初一日　利地架洋行謹啟

錦福唐字調音英語

此書內自餘首由ABC數目字一二三四起至列五字句語門上專爲初學者易曉快識之用各英字俱以淺白唐字法配用唐字讀音卷尾附錄日用[illegible]件凡依唐字讀之便得英字音韻此書爲學之處[illegible]共知毋再贅述軟皮每本價銀壹大員　硬皮每本價銀式毫半

香港省城各書坊均有代售

總發售處香港中環水車館後街錦福書坊

華興燕梳公司分設代理告白

啟者本公司創自上海專做火燭洋面保險[illegible]

遺失股票

啟者本堂付到晋安公司股份天字第一千零九十九號計三股又天字第一千一百號計兩股該股票于去年被火焚失今向該公司另將股票補回如日後拾出該原股票視爲廢紙

光緒卅三年二月十九日　[illegible]晋堂啟

香港上海銀行

啟者香港附貯銀兩息項列下　計開

三個月期週息式厘半算

六個月期週息叁厘半算

十二個月期週息肆厘算

丁未年[illegible]號　總理司人士勿[illegible]啟

泰和洋行保險宴梳告白

啟者本行代理之鳥思倫宴梳公司實備資本銀式千萬圓及英美宴梳公司實備資本銀式千萬圓保保受洋面輪船貨物宴梳及岸上屋宇倉貨爲私火險宴梳生意茲專請陸郁孫先生爲香港本行分局代理人司理宴梳生意諸君賜顧請與伊面商或到上環米街壹白陸拾式號分局或到本辦房投保均可　倘有意外賠償快捷章程妥善特此佈聞

分局

一設在省城沙面泰和行

一在十八甫分局張鏡洲翁

一在佛山新寧街其昌行內張鏡洲翁

一在澳門南船源行內柯文瀚翁

丙午年六月十二日　泰和行謹啟

博濟丸

覺錄商標　日本　博濟　救命活人　博濟丸

大日本大阪　製造者[illegible]

發行處博愛洋行藥局

治中暑霍亂頭痛目眩惡心嘔吐吐瀉腹痛紅白痢疾神心鬱結舉動昏倒時疫惡痧身體倦怠疲勞感冒滯飲痰咳食思缺乏飲食不化食傷胃痛胸膈痞悶水土不服船車暈眩酒醉昏迷口中不淨等各症驗靈妙真各人常備之靈藥也

（價目）大瓶伍毫　中毫半　小五仙

代理處

香港德輔道中門牌百號　粵省其昌街南約拾號　廣生行啟

樂羣書塾廣告

敬者近年英文書塾愈出愈多不勝枚舉幾令學者所定向欲擇善而從則莫如本塾之名譽安最本書塾已辦有十四年之久且教習係英文塾知　先生亦有十七年之經歷人所素仰本塾丁未年仍在文武廟側石梯上發華會禮拜堂三樓地步寬中并無別屋相遮映四便窗扇通氣光亮亦幽靜亦廣闊不特讀書得所即以衛生而論亦可以止宿益塾內工俱用華語解明凡學意有不明之處任意可問該教習必樂爲指授○特別課程列後

英文　英語　地輿　繙譯　快字

打字　演說　記信　商務　算學　衛生

丁未年正月十七日啟館凡有志學者新舊掛號免限滿見還是所厚幸　十五號

丙午年臘月十九日　香港樂羣書塾啟及門仝啟

專辦藥房貨物香油材料　牙科器皿　硝瓶　嘴咀　荷蘭機器

新到各色印字墨　價甚相宜

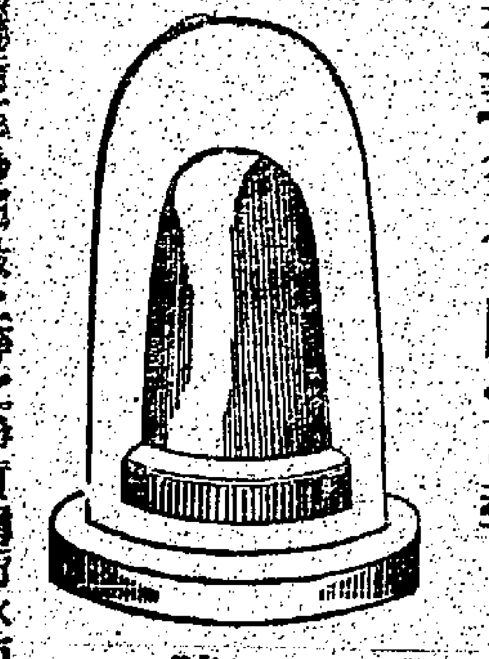

一號

戲鴨香玉乃用最上等之淨質薄荷冰而製成效凡與機器搽治病功效最靈最驗而且亦易携帶用之能治　發熱　感冒　傷寒　傷風　咳嗽　頭暈　頭痛　牙痛　哮喘　喉痛　疲倦很等症無不立驗奇功愈後久不復發用之時爽更見靈驗其效有如神佑凡人宜携帶一份強身與除瘟疫莫大小分八欸每買價銀稍相宜

香蕉油

每磅弍元　每打價銀壹拾八元

檸檬油　波羅油　香蕉油　沙士油

桑子油　菠啤油　杏仁油　牙根油

桑子色　檸檬色　并有各種香油

自創雙妹嚜花露水

此花露乃本行多年研究獨得首選妙方用本國材料兩劑製香無比日用合宜兼之精益求精製法更加改良今嚜花招牌紙從新整頓內有中國旗號又以雙妹爲記冒今商務競爭時代不得不以另設自強招牌以挽回我國利權之目的免利源外溢亦保振興商務之一端也并招各埠代理人如合意者請來面議另議章外利權

大樽四毫　小樽一毫半

新鮮痘種

每枝價銀叁毫　每打價銀二十元

糖精

五百五十度力每磅五員

除痰止咳藥水

此藥水能治一切咳嗽咳痰傷肺痨破令哮喘氣逆喉痛腸病并能潤肺除痰藥性平和及狗咬熱均能見效

大樽價銀三毫半　小樽價銀二毫

舊荷蘭水機器壹副平沽

香港德輔道中門牌百號　粵省其昌街南約拾號　廣生行啟